



Questionario Indagine PLUS 2018

- Indagine principale -

Giugno 2018

Struttura questionario Plus 2018

TARGET	
FUORI target	T0
GIOVANI 18-29 occupati	T1
GIOVANI 18-39 studenti	T2
GIOVANI 18-29 in cerca	T3
DONNE 18-39 attive	T4
Donne 18-39 inattive	T5
OVER 50 (50-74) attivi	T6
OVER 50 (50-74) pensionati da lavoro	T7
IN CERCA	T8
OCCUPATI	T9
INATTIVI (casalinghe, pensionato non da lavoro, altri inattivi)	T10

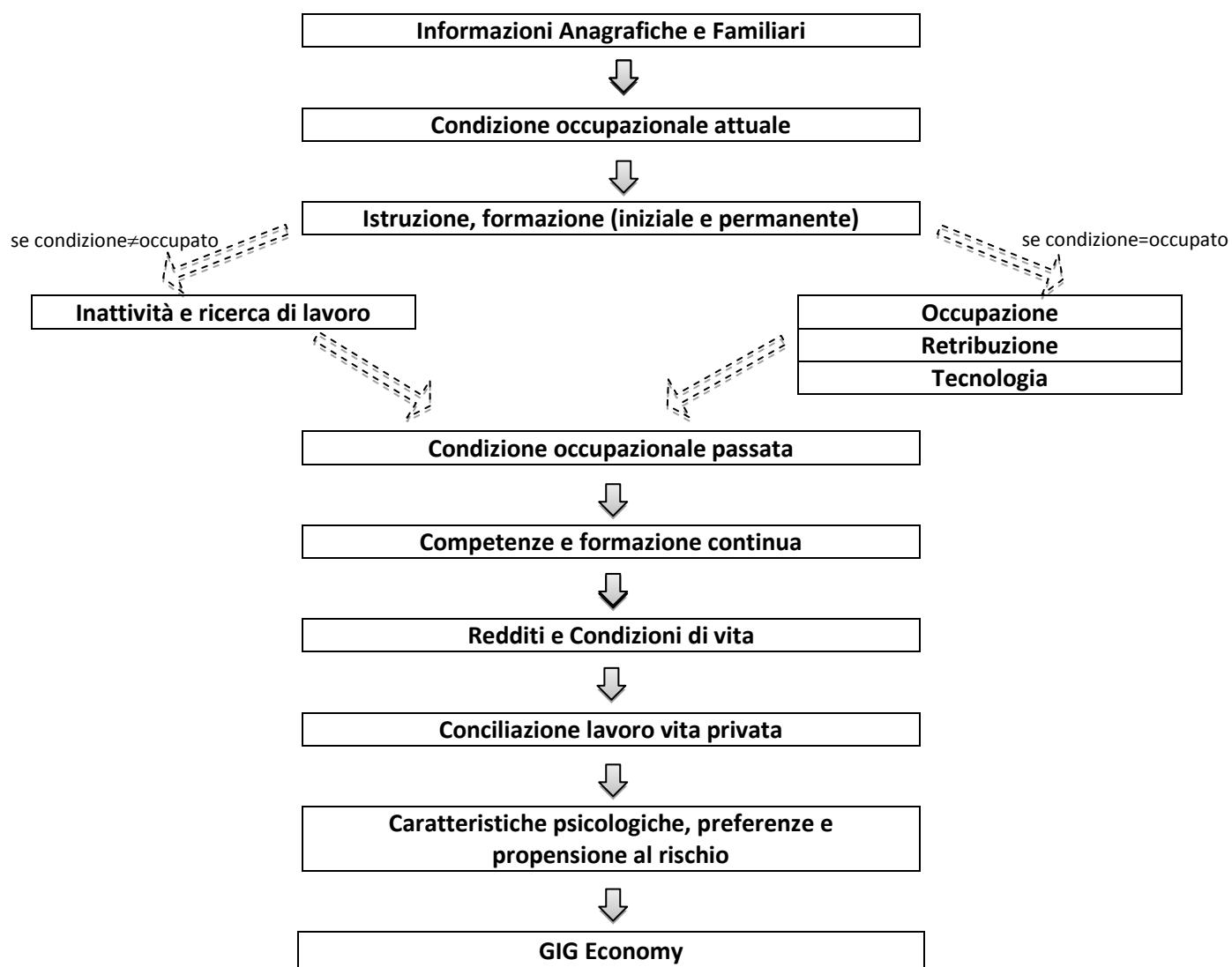

Modulo PREINTERVISTA

Se NON PANEL: Buongiorno / Buonasera, chiamo per una indagine sul lavoro in Italia eseguita per conto dell'INAPP (Istituto Nazionale per l'Analisi delle Politiche Pubbliche) e del Ministero del Lavoro. Le risposte che vorrà darci saranno utilizzate per il miglioramento dei servizi pubblici per il sostegno all'occupazione, alla scuola, alle donne, ai giovani e agli anziani; tenga presente che le risposte date non costituiscono fonte d'accertamento alcuno e sono completamente riservate e coperte dal segreto statistico, ai sensi degli articoli 13 e 14 del Regolamento UE n. 679/2016 (GDPR).

Se PANEL: Buongiorno/buonasera, sono un intervistatore/trice di DOXA S.p.A, un Istituto di Ricerche di Milano. Stiamo svolgendo una ricerca sull'occupazione per conto dell'INAPP (Istituto Nazionale per l'Analisi delle Politiche Pubbliche) e del Ministero del Lavoro. Potrei parlare con (display "Nome e Cognome intervistato")? Grazie.

(Intervistato in linea)

Come forse ricorderà, Lei ha già partecipato negli anni scorsi alla stessa indagine. Lo scopo di questa nuova e breve intervista è quello di aggiornare i dati che ci ha già fornito in passato e di analizzare alcuni aspetti dell'occupazione in Italia. Nel ringraziarLa della collaborazione, Le assicuriamo che tutte le informazioni che ci fornirà saranno utilizzate da ISFOL in forma anonima ed esclusivamente a fini statistici, nel rispetto della legge sulla privacy.

Posso procedere con l'intervista? Grazie.

Leggere l'Informativa relativa alla Privacy secondo Regolamento UE n. 679/2016 (GDPR) – vedi allegato, e ottenere il consenso dell'intervistato a procedere con l'intervista.

D1. Numero identificativo progressivo (NIP)

|_|_|_|_|_|_|_|_|_|

D4. Qual è il suo comune di residenza? (controllo a vista: l'intervistatore verifica se il Comune dichiarato coincide con quello caricato automaticamente da CATI (o D4_2015 per i Panel); in caso negativo inserisce Comune di residenza corretto)

_____ |_|_|_|_|_|_|_|_| (codifica ultima ISTAT come da fornitura INAPP) →(si genera, provincia, regione, ripartizione, ampiezza comune)

D6bis. Qual è la Sua condizione prevalente?

(ATTENZIONE INTERVISTATORE: basarsi sulla condizione auto percepita dall'intervistato; se in più di una condizione (es: studente & occupato) fare riferimento a quella "prevalente". Per Altro inattivo si intende una persona che non ha un'occupazione, non studia (cioè, non è iscritta a nessuna scuola secondaria superiore o università o corso post-laurea) e al momento dell'intervista non cerca un lavoro).

(ATTENZIONE INTERVISTATORE: se l'intervistato risponde esodato, codificare come altro inattivo)

(ATTENZIONE INTERVISTATORE: se l'intervistato si definisce studente che svolge un tirocinio o stage o pratica professionale codificarlo tra gli studenti)

1. Occupato
2. In cerca di lavoro
3. Pensionato da lavoro (escluse pensioni di: invalidità, reversibilità, ecc.)
4. Altro inattivo (non lavora-non cerca lavoro-non studia; ovvero: casalinga, invalido non lavoratore, pensionato non da lavoro ecc.)
5. Studente

D7. Qual è la Sua età (**anni compiuti**)?

Panel: fare comparire a video l'età dichiarata nella precedente intervista e digitare comunque l'età dichiarata dall'intervistato (**D7**).

Se $D7_{2015}+1 \leq D7 \leq (D7_{2015}+5)$ → valore ammissibile.

Altrimenti warning per intervistatore: "Dalle informazioni da lei rilasciate nella precedente intervista, ci risulta che nel 2015 aveva D7_2015 anni: conferma comunque l'età che mi ha appena dichiarato?"

1 Si → conferma valore **D7**

2 No → digitare nuovo valore **D7**

Età: |_|_|

Panel: Se $D7 < 18$ o $D7 > 74$. Registrare esito **E_x** "Fuori target" e chiudere l'intervista.

Se $D7 < 18$ o $D7 > 74$ registrare esito **E_x** "fuori target" e andare alla ricerca di un nuovo componente.

D8. Sesso

1. Maschio
2. Femmina

Se $D8_{2015}$ è diversa da D8, allora far apparire il seguente testo: "Attenzione: nell'intervista precedente risultava essere (valorizzare secondo $D8_{2015}$) maschio/femmina. Verificare l'identità dell'intervistato, e che sia già stato intervistato nella scorsa edizione dell'indagine PLUS."

- corregge sesso tornare a D8
- persona non corrispondente chiudere con esito "irreperibile"

STAT_CIVILE - Qual è il suo stato civile?

- 1) Celibe/Nubile
- 2) Coniugato/a
- 3) Separato/a
- 4) Divorziato
- 5) Vedovo/a

D110. Al momento della nascita lei aveva la cittadinanza italiana?

1. Si → vai alla G2.1
2. No

A1 Al momento della nascita qual era la sua cittadinanza? (lista stati esteri)

G2.1 Lei è nato in Italia?

1. Si
2. No

(Se $G2.1=2$)

G2.2 In che anno è arrivato in Italia? |_|_|_|_|

Famiglia

D96. Mi può indicare il numero delle persone, compreso Lei, che fanno parte della sua famiglia e vivono nella stessa abitazione? [Si definisce come famiglia l'insieme delle persone coabitanti legate da vincoli di matrimonio o parentela, amicizia. Non considerare le persone che hanno solo rapporti economici (badanti, inquilini, domestici, ecc.)]

N. di componenti |_|_| [va: 1-12]

D96ter. Tra le tipologie familiari che le elencherò, potrebbe dirmi in quale si ritrova? Faccia sempre riferimento ai componenti della famiglia che vivono nella stessa abitazione.

1. Monocomponente (single, separato/a, divorziato) VALORIZZARE SE E SOLO SE $D96=1$ E SALTARE LA DOMANDA IN QUESTO CASO
2. Se n° comp. > 2 (Sono il membro di una) Coppia con figli (padre e madre che vivono con i figli)
3. Se n° comp. > 1 (Sono il membro di una) Coppia senza figli
4. Se n° comp. > 1 (Sono un) Monogenitore (padre o madre che vive da solo con i propri figli)
5. Se n° comp. > 2 (Sono un) Figlio di coppia con figli
6. Se n° comp. > 1 (Sono un) Figlio di Monogenitore
7. Se n° comp. > 1 Altro (più nuclei conviventi, convivenze di ritorno da matrimoni o altro, lutti, ecc.)

GENERA CON=1 se (STAT_CIVILE=2) o (D96ter=2 o D96ter=3)

D97bis. Lei ha figli? (si considerano i figli "naturali", anche se non presenti nel nucleo familiare)

1. Sì
2. No (andare a D105)

Se D97bis=1

D97quater. ... quanti? |__|__| [va: 1-12; miss=99]

Se D97bis=1

D97ter. Potrebbe dirmi l'età del figlio più piccolo? Età del figlio più piccolo |__|__| va [0, D7-12] missing 99

D105. Potrebbe dirmi il titolo di studio ... ?

- | | |
|-----------------------------------------------------------|-----------------------------------------------|
| a. (Panel: Se D105a_2015=6 o missing) ...di suo PADRE | 1. Nessun titolo |
| | 2. Elementare |
| b. (Panel: Se D105b_2015=6 o missing) ... di sua MADRE | 3. Medie inferiori (Avviamento professionale) |
| | 4. Diploma |
| c. Se CON=1 (Se coniuge o convivente) ... del suo PARTNER | 5. Laurea |
| | 6. Non risponde |

Panel: Se D105bis_x_2015<16 COPIARE D105bis_x= D105bis_x_2015

Panel: Se D105bis_x_2015=16 o D105bis_x_2015=missing

D105bis. Quale è stata l'attività prevalente di suo PADRE nella vita? E di sua MADRE? (SCALA = Istat 1dgt)

1. DIRIGENTI: Direttori, Dirigenti, Amministratori d'azienda
2. IMPRENDITORI, TITOLARI D'ATTIVITÀ: Imprenditori, Piccoli imprenditori o Titolari d'attività
3. PROFESSIONI INTELLETTUALI, SCIENTIFICHE: Fisici, Chimici, Statistici, Informatici, Ingegneri, Architetti, Biologi, Veterinari, Farmacisti, Medici, Dentisti, Specialisti delle scienze gestionali, commerciali e bancarie, Avvocati, Procuratori legali, Notai, Magistrati, Docenti universitari (ordinari e associati), Specialisti in scienze economiche, sociologiche, psicologiche, artistiche, politiche, filosofiche e letterarie, Giornalisti
4. INSEGNANTI: Professori di scuola secondaria superiore e inferiore
5. PROFESSIONI TECNICHE: Tecnici fisici, chimici, Agenti di borsa e di cambio, Agenti di commercio, Rappresentanti, Piloti di aereo e tecnici dell'aviazione civile, Fotografi, Infermieri, Ostetriche, Dietisti, Igienisti, Paramedici, Agenti assicurativi, Periti, Disegnatori, Assistenti sociali informatici, Elettrotecnici delle costruzioni civili, Operatori web, Programmatori
6. IMPIEGATI: Impiegati amministrativi, Personale di segreteria, Contabili, Impiegati a contatto diretto con il pubblico, Cassieri, Addetti allo sportello
7. COMMERCianti O ADDETTI AI SERVIZI: Esercenti e gestori delle vendite all'ingrosso e al dettaglio, Commessi e assimilati, Gestori di servizi alberghieri ed assimilati, Camerieri, Baristi, Addetti allo sport, al tempo libero, ai servizi ricreativi e culturali, Parrucchieri, Estetisti, Vigili urbani, Agenti della polizia di stato, Vigili del fuoco, Guardie private di sicurezza
8. ARTIGIANI: Artigiani, Idraulici, Eletttricisti, Piastrellisti edili, Installatori, Meccanici, Riparatori di apparecchi, Orafi, Decoratori, Sarti, Panettieri, Falegnami, Macellai, Fruttivendoli
9. OPERAI SPECIALIZZATI: Operai specializzati
10. AGRICOLTORI: Agricoltori e operai agricoli, Allevatori, Pescatori
11. OPERAI E CONDUTTORI DI MACCHINARI: Conduttori di impianti industriali, Fonditori, Operai addetti alla catena di montaggio, Operaio generico, Autisti, Carpentieri
12. PROFESSIONI NON QUALIFICATE: Uscieri, Facchini, Magazzinieri, Fattorini, Venditori ambulanti, Bidelli, Spazzini, Lavandai, Garzoni, Braccianti agricoli, Manovali ed assimilati
13. FORZE ARMATE: Militari di ogni ordine e grado
14. CASALINGA
15. NON AVEVA UN'OCCUPAZIONE
16. Non risponde

Se CON<>1 andare a D108

Se CON=1 (Se l'intervistato/a ha un coniuge o convivente)

D106. Attualmente qual è la condizione professionale del suo partner?

1. Dipendente a tempo indeterminato
2. Dipendente a tempo indeterminato part-time
3. Dipendente a termine
4. Collaboratore (collaborazione occasionale)
5. Lavoratore con P.Iva
6. Lavoratore autonomo (compreso lavoro in attività di famiglia)
7. In cerca di occupazione
8. Studente, frequenta un corso di formazione, aggiornamento o di istruzione
9. In congedo parentale, maternità
10. In pensione o pensione anticipata
11. Malato/a cronico/a o disabile
12. Si prende cura della casa o della famiglia (casalingo/a)
13. Altro

D110x. Quale è il luogo in cui Lei è cresciuto? (Dove ha vissuto prevalentemente tra 0 e 18 anni)

D110y. Qual è il luogo dove è cresciuto suo padre? (Dove ha vissuto prevalentemente tra 0 e 18 anni)

D110z. Qual è il luogo dove è cresciuta sua madre? (Dove ha vissuto prevalentemente tra 0 e 18 anni)

D110x tendina figlio

D110y tendina padre

D110z tendina madre

- | | |
|--------------------------|---------------------------------|
| 1. Piemonte | 100. Albania |
| 2. Valle d'Aosta | 101. Argentina |
| 3. Lombardia | 102. Brasile |
| 4. Trentino-Alto Adige | 103. Cina |
| 5. Veneto | 104. Egitto |
| 6. Friuli-Venezia Giulia | 105. Etiopia |
| 7. Liguria | 106. Ex Jugoslavia |
| 8. Emilia-Romagna | 107. Filippine |
| 9. Toscana | 108. Ghana |
| 10. Umbria | 109. India |
| 11. Marche | 110. Marocco |
| 12. Lazio | 111. Pakistan |
| 13. Abruzzo | 112. Perù |
| 14. Molise | 113. Polonia |
| 15. Campania | 114. Romania |
| 16. Puglia | 115. Senegal |
| 17. Basilicata | 116. Sri Lanka |
| 18. Calabria | 117. Tunisia |
| 19. Sicilia | 118. Altri Europa Occidentale |
| 20. Sardegna | 119. Altri Europa Orientale |
| | 120. Altri Nord America |
| | 121. Altri Centro e Sud America |
| | 122. Altri Africa |
| | 123. Altri Asia ed Oceania |
| | 124. Altro |
| | 125. (Non indica) |

Condizione lavorativa - Situazione lavorativa nella settimana di riferimento

(Leggere) Le prossime domande si riferiscono all'attività lavorativa attuale. Consideri qualsiasi attività lavorativa in proprio o alle dipendenze, con o senza contratto.

SL2. (Def soggettiva) Nella settimana precedente all'intervista lei ha lavorato? Consideri il lavoro da cui ha ricavato o ricaverà un guadagno o il lavoro non pagato solo se effettuato abitualmente presso la ditta di un familiare.

1. Sì (vai alla sezione successiva)
2. No (vai alla SL1)
3. Permanentemente inabile al lavoro (vai alla sezione successiva)

SL1. (Def oggettiva) Nella settimana precedente all'intervista lei ha svolto almeno 1 ora di lavoro? Consideri il lavoro da cui ha ricavato o ricaverà un guadagno o il lavoro non pagato solo se effettuato abitualmente presso la ditta di un familiare.

1. Sì (vai alla sezione successiva)
2. No (vai alla precisazione successiva, oppure a SL1.1 se dopo la precisazione)
3. Permanentemente inabile al lavoro (vai alla sezione successiva)

[Precisazione che deve fare l'intervistatore: Mi scusi, sempre in quella settimana ha forse dedicato almeno 1 ora del suo tempo a lavori saltuari guadagnando qualcosa anche mediante libretto famiglia, voucher, stage o tirocini con qualche forma di compenso? Se l'intervistato risponde Sì è necessario tornare alla domanda SL1 e registrare 1]

(Se SL1=2, non ha lavorato nella settimana precedente all'intervista)

SL1.1 Sempre nella settimana precedente all'intervista, lei aveva comunque un lavoro che non ha svolto, ad esempio: per un periodo limitato di ridotta attività, per malattia, per vacanza, per cassa integrazione guadagni, etc.?

1. Sì (vai a SL1.2)
2. No (vai alla sezione successiva)

SL1.2 Qual è il motivo principale per cui non ha lavorato in quella settimana?

1. Cassa Integrazione Guadagni (CIG ordinaria o straordinaria)
2. Ridotta attività dell'impresa per motivi economici e/o tecnici (esclusa CIG)
3. Controversia di lavoro
4. Maltempo
5. Malattia, problemi di salute personali, infortunio
6. Ferie
7. Festività nella settimana
8. Orario variabile o flessibile (ad es. riposo compensativo)
9. Part-time verticale
10. Studio o formazione non riconosciuta nell'orario lavorativo
11. Studio o formazione riconosciuta nell'orario lavorativo
12. Assenza obbligatoria per maternità
13. Assenza facoltativa fino al dodicesimo anno del bambino (congedo parentale)
14. Motivi familiari (esclusa maternità obbligatoria e congedo parentale)
15. Mancanza/scarsità di lavoro
16. Fa un lavoro occasionale
17. Fa un lavoro stagionale alle dipendenze (ad es. bagnino, raccogliatore di frutta, cameriere in montagna d'inverno, etc.)
18. Altro motivo Specificare

Istruzione, formazione (iniziale e permanente)

MODULO ANAGRAFICO(parte)

SOTTOMODULO GIOVANI STUDENTI

SOTTOMODULO GIOVANI non STUDENTI

MODULO FORMAZIONE

Massimo titolo di studio conseguito

Panel: D88bis. Dall'intervista effettuata circa tre anni fa (mm.aa.) risulta che ...

(Se istruz_2015=1) lei non possiede alcun titolo di studio, conferma?

(Se istruz_2015=2) l'ultimo titolo di studio da lei conseguito è la licenza elementare, conferma?

(Se istruz_2015=3) l'ultimo titolo di studio da lei conseguito è la licenza media, conferma?

(Se istruz_2015=4) l'ultimo titolo di studio da lei conseguito è il diploma D88_1_2015, conferma?

(Se istruz_2015=5) l'ultimo titolo di studio da lei conseguito è la laurea in D89a_2015, conferma?

(Se istruz_2015=6) l'ultimo titolo di studio da lei conseguito è un titolo post-laurea (master, dottorato, Phd), conferma?

1. Si	<u>GENERA Istruz=Istruz_2015</u>
2. No	<u>andare a Istruz</u>

Istruz. Potrebbe indicarci il suo titolo di studio? (ATT: ultimo titolo conseguito)

1. Nessun titolo	<u>Se D88bis=1 e Istruz<istruz_2015 andare a controllo titolo</u> <u>Se D88bis=2 andare a "filtri-percorso" prima di D89a</u>
2. Elementare	<u>Se D88bis=1 e Istruz<istruz_2015 andare a controllo titolo</u> <u>Se (D88bis=1 e Istruz>istruz_2015) o D88bis=1 andare a "filtri-percorso" prima di D89a</u>
3. Media inferiore	<u>Se D88bis=1 e Istruz<istruz_2015 andare a controllo titolo</u> <u>Se (D88bis=1 e Istruz>istruz_2015) o D88bis=1 andare a istruzione prima di D89_Medie</u>
4. Diploma	<u>Se D88bis=1 e Istruz<istruz_2015 andare a controllo titolo</u> <u>Se (D88bis=1 e Istruz>=istruz_2015) o D88bis=1 andare a istruzione prima di D89_Medie</u>
5. Laurea*	<u>Se D88bis=1 e Istruz<istruz_2015 andare a controllo titolo</u> <u>Se (D88bis=1 e Istruz>=istruz_2015) o D88bis=1 andare a istruzione prima di D89_Medie</u>
6. Post-laurea* (Master, Dottorato, Specializzazioni post-laurea)	<u>andare a istruzione prima di D89_Medie</u>

* vincoli di età: Laurea e Post-Laurea non ammissibile se D7<20

Controllo titolo: warning intervistatore: "dalle informazioni da Lei rilasciate nella precedente intervista ORA ci risulta un titolo di studio inferiore a quello dichiarato in passato (istruz_2015). Vuole comunque confermare quanto ha appena dichiarato?"

SI	<u>Se Istruz=1 andare a "filtri-percorso" prima di D89a</u> <u>Se Istruz=2 andare a "filtri-percorso" prima di D89a</u> <u>Se Istruz>=3 andare a istruzione prima di D89_Medie</u>
No	torna a D88bis

Se Istruz=3 andare a “filtri-percorso” prima di D89a

Panel:

Se Istruz>3 e D88bis=1 e D88_1_2015<>missing COPIARE D88_1=D88_1_2015

Se Istruz>3 e (D88bis=2 e Istruz>istruz_2015) e D88_1_2015<>missing COPIARE D88_1=D88_1_2015

Se Istruz>3 e D88bis=1 e D88_1_2015=missing

Se Istruz>3 e (D88bis=2 e Istruz>istruz_2015) e D88_1_2015=missing

Se Istruz>3 e (D88bis=2 e Istruz<=istruz_2015)

Se Istruz>3 e D88bis=missing

D88_1. Quale diploma o licenza liceale ha conseguito?

- | |
|-------------------------------------------------------------------------------------------------------------------------------------------------------------------------------------------------------------------------------------------------------------------------------------------------------------------------------------------------------------------------------------------------------------------------------------------------------------------------------------------------------------------------------------------------------------------------------------------------------------------------------------------------------------------------------------------------------------------------------------------------|
| <ol style="list-style-type: none">4. Diploma di qualifica professionale (inferiore a 5 anni)5. Diploma di qualifica acquisito presso istituto scolastico (IPS, Istituto d’arte, Scuola Magistrale) inferiori ai 5 anni6. Liceo classico7. Liceo scientifico8. Liceo linguistico, artistico e altri tipi (escluso magistrale)9. Istituto Professionale (di 5 anni)10. Istituto Tecnico (Agrario, Industriale, Nautico, Aeronautico, per Perito Aziendale, per il Turismo, per Attività Sociali)11. Ragioneria e Geometra12. Istituto Magistrale - Liceo psico/socio pedagogico13. Conservatori / Accademie (diploma NON propedeutico all’accesso) |
|-------------------------------------------------------------------------------------------------------------------------------------------------------------------------------------------------------------------------------------------------------------------------------------------------------------------------------------------------------------------------------------------------------------------------------------------------------------------------------------------------------------------------------------------------------------------------------------------------------------------------------------------------------------------------------------------------------------------------------------------------|

Se Istruz=4 andare a “filtri-percorso” prima di D89a

Panel:

Se Istruz>4 e D88bis=1 e D88_2_2015<>missing COPIARE D88_2=D88_2_2015

Se Istruz>4 e (D88bis=2 e Istruz>istruz_2015) e D88_2_2015<>missing COPIARE D88_2=D88_2_2015

Se Istruz>4 e D88bis=1 e D88_2_2015=missing

Se Istruz>4 e (D88bis=2 e Istruz>istruz_2015) e D88_2_2015=missing

Se Istruz>4 e (D88bis=2 e Istruz<=istruz_2015)

Se Istruz>4 e D88bis=missing

D88_2. Quale diploma universitario o laurea ha conseguito? (Ultimo diploma di Laurea conseguito)

- | |
|-------------------------------------------------------------------------------------------------------------------------------------------------------------------------------------------------------------------------------------------------------------------------------------------------------------------------|
| <ol style="list-style-type: none">14. Diploma universitario, vecchio ordinamento15. Laurea triennale, nuovo ordinamento16. Laurea, vecchio ordinamento17. Laurea specialistica a ciclo unico, nuovo ordinamento18. Laurea specialistica (3+2 anni), nuovo ordinamento |
|-------------------------------------------------------------------------------------------------------------------------------------------------------------------------------------------------------------------------------------------------------------------------------------------------------------------------|

Panel:

Se Istruz>4 e D88bis=1 e D89_3_2015<>missing COPIARE D89_3=D89_3_2015 e D88_4=D88_4_2015

Se Istruz>4 e (D88bis=2 e Istruz>istruz_2015) e D89_3_2015<>missing COPIARE D89_3=D89_3_2015 e

D88_4=D88_4_2015

Se Istruz>4 e D88bis=1 e D89_3_2015=missing

Se Istruz>4 e (D88bis=2 e Istruz>istruz_2015) e D89_3_2015=missing

Se Istruz>4 e (D88bis=2 e Istruz<=istruz_2015)

Se Istruz>4 e D88bis=missing

D89_3. Potrebbe dirmi il voto ottenuto alla laurea? (Voto*)

(Nota intervistatore: se l’intervistato ha conseguito una Laurea specialistica (3+2 anni) del nuovo ordinamento, registrare

il voto della Laurea specialistica, non Triennale)

|_|_|_| Controllo hard: v.a. [66, 111]; *Indicare la Lode con 111; 33 missing

Se Istruz>4 e D88bis=1 e D88_4_2015=missing
Se Istruz>4 e (D88bis=2 e Istruz>istruz_2015) e D88_4_2015=missing
Se Istruz>4 e (D88bis=2 e Istruz<=istruz_2015)
Se Istruz>4 e D88bis=missing
D88_4. Potrebbe dirmi il voto ottenuto alla laurea? (Base)
100 oppure 110

Se Istruz=5 andare a “filtri-percorso” prima di D89a

Panel: Se Istruz=6 e D88bis=1 e D88_3_18a_2015=1 COPIARE D88_3_18a=D88_3_18a_2015
Panel: Se Istruz=6 e D88bis=1 e D88_3_18b_2015=1 COPIARE D88_3_18b=D88_3_18b_2015
Panel: Se Istruz=6 e D88bis=1 e D88_3_18c_2015=1 COPIARE D88_3_18c=D88_3_18c_2015
Panel: Se Istruz=6 e D88bis=1 e D88_3_18d_2015=1 COPIARE D88_3_18d=D88_3_18d_2015

Se Istruz=6

D88_3. Quale titolo post laurea ha conseguito? (Nota per il CATI: se **D88_3_18x_2015=1** far comparire comunque a video l'item 18x in grassetto *senza possibilità di modifica/correzione*)
(Nota intervistatore: l'informazione in grassetto non è modificabile, quindi non deve essere oggetto di ulteriori conferme o correzioni).

Se Istruz=6 e D88bis=1 e D88_3_18a_2015<>1

Se Istruz=6 e (D88bis=2 e istruz>=istruz_2015) e D88_3_18a_2015<>1

Se Istruz=6 e D88bis=missing

18a. Master I livello

Se Istruz=6 e D88bis=1 e D88_3_18b_2015<>1

Se Istruz=6 e (D88bis=2 e istruz>=istruz_2015) e D88_3_18b_2015<>1

Se Istruz=6 e D88bis=missing

18b. Master II livello

Se Istruz=6 e D88bis=1 e D88_3_18c_2015<>1

Se Istruz=6 e (D88bis=2 e istruz>=istruz_2015) e D88_3_18c_2015<>1

Se Istruz=6 e D88bis=missing

18c. Dottorato / Phd

Se Istruz=6 e D88bis=1 e D88_3_18d_2015<>1

Se Istruz=6 e (D88bis=2 e istruz>=istruz_2015) e D88_3_18d_2015<>1

Se Istruz=6 e D88bis=missing

18d. Corso di specializzazione post-laurea (ovvero laurea propedeutica all'accesso)

*(“**filtri-percorso**” da verificare subito dopo la fine della scheda titolo)*

Se Istruz=1 e D6bis<>5 andare a D95

Se Istruz=1 e D6bis=5 andare a istruzione prima di D95bis

Se Istruz=2 o 3 o 4 andare a istruzione prima di D90

Panel: Se Istruz>4 e D88bis=1 e D89a_2015<>missing COPIARE D89a=D89a_2015

Se Istruz>4 e (D88bis=2 oppure **D89a_2015=missing**)

D89a. Potrebbe indicarmi in quale disciplina (corso di laurea) si è laureato?

CATI: *INSERIRE ELENCO DISCIPLIANA*

Se Istruz>4

D89b. Potrebbe indicarmi l'Università dove si è laureato?

(CATI: *INSERIRE ELENCO ATENEI*)

Se Istruz>4

B1 Quali sono i motivi su cui si è basato per la scelta del campo di studio

(registrare fino a 3 risposte in ordine di importanza)

gusti personali

| __|

costi attesi (distanza, tasse, ecc.)

| __|

benefici attesi (probabilità di occupazione, salari, ecc.)

| __|

Se Istruz>4

B6. In quale provincia risiedeva al momento del diploma di scuola secondaria superiore?

(CATEGORIA: INSERIRE ELENCO PROVINCE)

Panel: Se Istruz>1 e D88bis=1 e D90_2015<>missing COPIARE D90=D90_2015

Se Istruz>1 e (D88bis=2 oppure D90_2015=missing)

D90. Può dirmi in quale anno ha conseguito il titolo di studio più elevato?

Anno |__|__|__|__| va (2018-D7, 2018] missing 9999

CONTROLLO SOFT:

Se Istruz=2 (elementari) D90-D100_1a>=9 anni

Se Istruz=3 (medie inferiori) D90-D100_1a>=12 anni

Se Istruz=4 (diploma) D90-D100_1a>=16 anni

Se Istruz=5 (laurea) D90-D100_1a>=20 anni

Se Istruz=6 (post-laurea) D90-D100_1a>=23 anni

Se Istruz=2 e D6bis<>5 andare a D95

Se Istruz=2 e D6bis=5 andare a istruzione prima di D95bis

Panel: se Istruz=3 o 4 andare a istruzione prima di D92

Se Istruz=3 o 4 andare a D92

CARATTERISTICHE DEL PERCORSO DI STUDI

(Se ha meno di 50 anni, ovvero D7 < 50)

D89QUATER Quando aveva meno di 3 anni ha frequentato in modo regolare un asilo nido?

(Se si leggere le opzioni in grassetto)

1. sì, **pubblico**

2. sì, **privato (anche religioso)**

3. no

4. non sa/non ricorda

TUTTI

D125 Oltre ai titoli di studio precedentemente dichiarati ha conseguito anche qualifiche professionali rilasciate a conclusione di un corso di formazione professionale o abilitazioni professionali?

1. Sì

2. No

(se D125=1)

D126. Quale tipo di qualifica professionale ha conseguito (leggere items, possibili più risposte)?

1. Qualifica professionale di I livello (corsi di formazione di base finanziati dalla Regione/Provincia accessibili a chi è in possesso della licenza media), eventualmente conseguita anche tramite apprendistato
2. Qualifica professionale di II livello (corsi di formazione finanziati dalla Regione/Provincia, accessibili a chi è in possesso di un diploma di scuola superiore o di una qualifica di I livello) eventualmente conseguita anche tramite apprendistato
3. Certificato di specializzazione di tecnico superiore (IFTS, istruzione e Formazione Tecnica Superiore)
4. Diploma di specializzazione
5. Abilitazione professionale
6. Tirocini non curricolari
7. (Altro: voucher formativi, ecc. specificare)
8. (Non so) NON STIMOLARE

(se D125=1)

D127. Può indicare l'anno di conseguimento della qualifica professionale?

Anno Conseguimento

|_|_|_|_|

ATTUALE ISCRIZIONE A CORSI DI ISTRUZIONE

Se D6bis=5 andare a istruzione prima di D95bis

Se D6bis<>5 e Istruz=4 andare a D94

Se Istruz=5 o 6 andare a istruzione prima di D95bis

Se D6bis<>5 e Istruz=3

D93. Lei si è iscritto/a ad un corso di scuola secondaria superiore o di qualifica professionale senza terminarlo?

1. Sì (andare a D95)
2. Sì, e sono ancora iscritto (andare a istruzione prima di D95bis)
3. No (andare a D95)

Se D6bis<>5 e Istruz=4

D94. Lei si è iscritto/a ad un corso universitario di qualunque tipo senza terminarlo?

1. Sì, ma l'ho abbandonato (andare a D95)
2. Sì, e sono ancora iscritto (andare a istruzione prima di D95bis)
3. No (andare a D95)

Se D6bis<>5 e ((Istruz=1 o 2) oppure (Istruz=3 e D93=1 o 3) oppure (Istruz=4 e D94=1 o 3))

Se D6bis<>5 e ((Istruz = 1, 2) oppure (Istruz=3 e D93=3) oppure (Istruz=4 e D94=3))

D95. Qual è il motivo per cui non ha proseguito gli studi?

(altrimenti) **D95. Qual è il motivo per cui ha lasciato gli studi?**

(Leggere le frasi una alla volta - Ruotare)

- | | Sì | No |
|---------------------------------------------------|--------------------------|--------------------------|
| 1. Le hanno offerto un lavoro | <input type="checkbox"/> | <input type="checkbox"/> |
| 2. Per sopraggiunti problemi o esigenze familiari | <input type="checkbox"/> | <input type="checkbox"/> |
| 3. Il Suo rendimento negli studi era scarso | <input type="checkbox"/> | <input type="checkbox"/> |
| 4. Il corso di studi non Le interessava | <input type="checkbox"/> | <input type="checkbox"/> |

MODULO GIOVANI
SOTTOMODULO GIOVANI STUDENTI

(T2=1 e Istruz>2)

Se Istruz>3 andare a D117

Se Istruz=3

D116. Attualmente a quale tipo di scuola è iscritto?

1. Liceo classico
2. Liceo scientifico
3. Liceo linguistico, artistico e altri tipi (escluso magistrale/Liceo delle scienze umane)
4. Istituto Professionale (di 5 anni)
5. Istituto tecnico economico (Amministrazione, Finanza e marketing e Turismo)
6. Istituto Tecnico tecnologico (Agroalimentare, Chimica, Costruzioni ambiente territorio, Elettronica, Informatica, Grafica, Meccanica, Sistema Moda, Trasporti e logistica)
7. Liceo delle scienze umane
8. Liceo musicale e coreutico
9. Corso di qualifica professionale

Andare a D121

Se Istruz>3

D117. Potrebbe indicarmi il tipo di corso al quale è iscritto/a?

1. Istituto Tecnico Superiore
2. Laurea triennale
3. Laurea magistrale a ciclo unico, nuovo ordinamento
4. Laurea magistrale di 2 anni (3+2 anni), nuovo ordinamento
10. (Altro corso di studi - diploma propedeutico all'accesso)
11. Alta Formazione Artistica e Musicale
13. Attività formativa a tempo pieno, non retribuita

Corsi Post-Laurea

5. Master I livello
6. Master II livello
7. Dottorato / Phd
8. Corso di specializzazione post-laurea
12. (Altro corso di studi - Laurea propedeutica all'accesso)

Controllo soft: Se Istruz=4: "Conferma di essere iscritto a questo corso pur non avendo ancora conseguito una Laurea?"
Si → conferma; No → correggi D117

Se Istruz>3

D118. Può indicarmi esattamente il corso che frequenta?

CATI: INSERIRE ELENCO Aggiungere la voce "Accademie (diploma propedeutico all'accesso)"

D118bis. Può indicarmi l'Ateneo/Università dove è iscritto/a?

(CATI: INSERIRE ELENCO ATENEI)

Se Istruz>3

D119_n Qual è il motivo per cui ha deciso di iscriversi all'università?

(Leggere le frasi una alla volta - Ruotare sotto-domande 1-4)

- | | SI | No |
|-------------------------------------------------------------|--------------------------|--------------------------|
| 1. Interesse verso il tipo di studi prescelto | <input type="checkbox"/> | <input type="checkbox"/> |
| 2. Spendibilità del titolo di studio sul mercato del lavoro | <input type="checkbox"/> | <input type="checkbox"/> |
| 3. Sollecitazione dei miei genitori | <input type="checkbox"/> | <input type="checkbox"/> |
| 4. Impossibilità di trovare un lavoro | <input type="checkbox"/> | <input type="checkbox"/> |

Istruz>3

D120. Lei è uno studente ... ?

1. in sede (abita nella stessa città in cui studia)
2. pendolare (abita in una città vicina a quella in cui studia)
3. fuori sede (abita e studia in una città diversa da quella di origine)

Se Istruz>2

D122. Se Le venisse offerto un lavoro adeguato al suo attuale livello d'istruzione, abbandonerebbe gli studi?

(Se sì, leggere grassetto)

1. Sì
2. No, lavorerei e studierei insieme
3. No, rifiuterei l'offerta perché intendo terminare in ogni caso gli studi

(solo per giovani non studenti (Se T=1,3)) oppure T1=1 e T3=1

D123. (se D6bis=1) Quali sono state le principali difficoltà che ha incontrato nel passaggio dalla scuola al lavoro?

(se D6bis=2) **Quali sono state le principali difficoltà che sta incontrando nel passaggio dalla scuola al lavoro?**

(Leggere le frasi una alla volta - Ruotare sotto-domande 1-4)

- | | SI | No |
|---------------------------------------------------------------------------------|--------------------------|--------------------------|
| 1. Non ci sono servizi di inserimento al lavoro adeguati / Mi sono sentito solo | | |
| 2. Offerte contrattuali non soddisfacenti (brevi o sottopagate) | <input type="checkbox"/> | <input type="checkbox"/> |
| 3. Impreparazione o inadeguatezza rispetto al lavoro | <input type="checkbox"/> | <input type="checkbox"/> |
| 4. Sottoinquadramento / mansioni modeste | <input type="checkbox"/> | <input type="checkbox"/> |

MODULO GIOVANI TUTTI

(Se T1=1 o T2=1 o T3=1)

D124. Panel: Dall'ultima volta che l'abbiamo intervistata (mm.aa) Ha fatto qualche esperienza di studio o lavoro all'estero? (Se sì) Quanto è durata?

1. Sì, meno di tre mesi
2. Sì, tre mesi – un anno
3. Sì, oltre un anno
4. No

A TUTTI

D.128 Lei attualmente frequenta un corso di formazione professionale?

1. Sì, per la qualifica professionale di I livello (corsi di formazione di base finanziati dalla Regione/Provincia accessibili a chi è in possesso della licenza media) o apprendistato
2. Sì, per la qualifica professionale di II livello (corsi di formazione finanziati dalla Regione/Provincia, accessibili a chi è in possesso di un diploma di scuola superiore o di una qualifica di I livello) o anche tramite apprendistato
3. Sì, specializzazione di tecnico superiore (IFTS, istruzione e Formazione Tecnica Superiore)
4. Diploma di specializzazione
5. Abilitazione professionale
6. Tirocini non curricolari
7. (Altro: voucher formativi, ecc. specificare)
8. No, attualmente non frequento alcun corso di formazione professionale
9. (Non so) NON STIMOLARE

MODULO OCCUPATI

(T9==1)

[variata la posizione]

Se proviene da Modulo IN CERCA-INATTIVI:

Per i cassaintegrati dichiaratisi non occupati: Leggere "le faremo alcune domande relative alla sua attività lavorativa, la preghiamo di far riferimento alle caratteristiche dell'impiego da cui è attualmente sospeso – parzialmente o totalmente".

Se T9=1

D9. Qual è la Sua professione? (con riferimento alla sua attuale occupazione prevalente)

Nota intervistatori: Per il lavoratore interinale (o a somministrazione): fare riferimento all'ultima missione conclusa o all'attuale se è la prima missione; Per il lavoratore autonomo (anche co.co.co/co.co.pro, part. IVA): fare riferimento alla commessa/lavoro prevalente (auto percepita).

L'elenco deve contenere esclusivamente le voci al 4° digit, ovvero le professioni elementari. Non utilizzare aggregati superiori, semmai visualizzarli per facilitare l'intervistatore nella collocazione.

|_|_|_|_|_|_|_| Elenco **6 digit** automatico (ISTAT + ICT)

Utilizzare le voci elementari relative alla classificazione ISTAT con i relativi codici di abbinamento a 1-6 digit. Si tenga presente che è necessario prevedere una formazione specifica al fine di evitare l'accettazione di risposte generiche e non sufficienti ai fini di una corretta classificazione.

Se T9=1

D10. Qual è il settore in cui svolge la Sua attività prevalente? (Risposta spontanea - in caso stimolare).

Nota intervistatori: Per il lavoratore interinale (o a somministrazione): fare riferimento all'ultima missione conclusa o all'attuale se è la prima missione; Per il lavoratore autonomo (anche co.co.co/co.co.pro, part. IVA): fare riferimento alla commessa/lavoro prevalente (auto percepita).

ATECO 2007

- 1. Agricoltura, silvicoltura e pesca**
- 2. Attività estrattiva** (estrazione di minerali (carbone, petrolio, ferro) da cave e miniere ed attività di supporto all'estrazione)
- 3. Attività manifatturiere** (Industria alimentare, tessile, del tabacco, del legno, fabbricazione di articoli in pelle, di articoli di abbigliamento, di carta e prodotti di carta, stampa e riproduzione di supporti registrati, fabbricazione di prodotti chimici e farmaceutici, di prodotti in metallo e di elettronica, fabbricazione di autoveicoli, rimorchi e altri mezzi di trasporto)
- 4. Fornitura di energia elettrica, gas, vapore e aria condizionata**
- 5. Fornitura di acqua; reti fognarie, attività di trattamento dei rifiuti e risanamento** (raccolta, trattamento e fornitura di acqua, gestione delle reti fognarie, attività di raccolta, trattamento e smaltimento dei rifiuti e recupero dei materiali)
- 6. Costruzioni** (costruzioni di edifici, ingegneria civile e lavori di costruzione specializzati)
- 7. Commercio all'ingrosso e al dettaglio; riparazione di autoveicoli e motocicli**
- 8. Trasporto e magazzinaggio** (trasporto terrestre, marittimo ed aereo, magazzinaggio, attività di supporto ai trasporti, servizi postali e attività di corriere)
- 9. Servizi di alloggio e ristorazione** (alberghi, ristoranti eccetera)
- 10. Servizi di informazione e comunicazione** (attività editoriali, di produzione cinematografica, di programmi televisivi, di registrazioni musicali, telecomunicazioni, produzione di software, consulenza informatica, elaborazione e gestione di database e di portali web)
- 11. Attività finanziarie e assicurative** (servizi finanziari, assicurazioni)
- 12. Attività immobiliari** (compravendita e affitto di beni immobili)
- 13. Attività professionali, scientifiche e tecniche** (attività legali, consulenza di gestione aziendale, studi di architettura e d'ingegneria, ricerca scientifica, pubblicità e ricerche di mercato, attività professionali e tecniche, servizi veterinari)
- 14. Attività amministrative e di servizi di supporto** (attività di noleggio, attività di ricerca personale, agenzie di viaggio e di prenotazione, servizi di vigilanza ed investigazione)

15. **Amministrazione pubblica e difesa; assicurazione sociale obbligatoria**
16. **Istruzione**
17. **Sanità e assistenza sociale**
18. **Attività artistiche, di intrattenimento e divertimento** (attività creative, biblioteche, archivi e musei, attività culturali, attività riguardanti le lotterie, le scommesse e le case da gioco)
19. **Altre attività di servizi** (organizzazioni associative, riparazioni di computer e beni per uso personale, attività di servizi per la persona)
20. **Attività di datore di lavoro per personale domestico** svolto da famiglie e convivenze e produzione di servizi indifferenziati da parte di famiglie e convivenze
21. **Attività di organizzazioni e organismi extraterritoriali** (organizzazioni internazionali quali ONU, Unione Europea eccetera, attività delle missioni diplomatiche e consolari)
99. Non Risponde

Se T9=1

D11. Com'è inquadrato contrattualmente nell'ambito lavorativo? (Risposta spontanea)

Nota intervistatori: Per il lavoratore interinale (o a somministrazione): fare riferimento all'ultima missione conclusa o all'attuale se è la prima missione; Per il lavoratore autonomo (anche co.co.co/co.co.pro, part. IVA): fare riferimento alla commessa/lavoro prevalente (auto percepita).

LAVORATORE DIPENDENTE

- | | |
|-------------------------------------------------------------------------|-------------------|
| 1. Lavoro a tempo indeterminato | (genera D11bis=1) |
| 2. Lavoro a tempo determinato (escluso CFL, apprendistato, inserimento) | (andare a D12a) |
| 3. Contratto formazione lavoro (CFL) | (andare a D12da) |
| 4. Apprendistato | (andare a D12da) |
| 5. Contratto d'inserimento | (andare a D12da) |
| 6. Lavoro interinale o a somministrazione | (genera D11bis=6) |
| 7. Job sharing o lavoro ripartito | (genera D11bis=7) |
| 8. Lavoro intermittente o a chiamata | (andare a D12b) |

LAVORATORE AUTONOMO

- | | |
|---------------------------------------------------------|--------------------|
| 9. Collaborazioni coordinate e continuative (Co.Co.Co.) | (genera D11bis=9) |
| 10. Collaborazione occasionale (Ritenuta d'acconto) | (andare a D12f) |
| 12. Titolare d'attività / Imprenditore | (genera D11bis=12) |
| 13. Associati in partecipazione | (genera D11bis=13) |
| 14. Attività in proprio (Partita IVA) | (genera D11bis=14) |
| 15. Socio di cooperativa o società | (andare a D12aa) |
| 16. Coadiuvante familiare | (andare a D12f) |

OCCUPAZIONE FORMAZIONE

- | | |
|--------------------------------------------------------------------|------------------|
| 17. Alternanza scuola-lavoro | (andare a D12da) |
| 18. Stage (e Tirocinio d'orientamento o Servizio civile nazionale) | (andare a D12da) |
| 19. Pratica professionale | (andare a D12da) |
| 20. Tirocinio | (andare a D12da) |

ALTRO

- | | |
|-------------------------------------------------------|------------------|
| 21. Accordi informali (Nessun contratto formalizzato) | (andare a D12aa) |
| 22. Non conosco o non ricordo la forma contrattuale | (andare a D12aa) |
| 25. Agente di commercio - Procacciatori d'affari | (andare a D12aa) |
| 26. Franchising | (andare a D12aa) |
| 27. Lavoro accessorio | (andare a D12bb) |

Se D11=2

D12a. Il suo contratto di lavoro è... (Leggere - Ruotare items da 4 a 11)

- | | |
|---------------------------------------------------------|-------------------|
| 4. Apprendistato | (andare a D12da) |
| 5. Contratto d'inserimento | (andare a D12da) |
| 6. Lavoro interinale o a somministrazione | (genera D11bis=6) |
| 7. Job sharing o lavoro ripartito | (genera D11bis=7) |
| 8. Lavoro intermittente o a chiamata | (andare a d12b) |
| 9. Collaborazioni coordinate e continuative (Co.Co.Co.) | (genera D11bis=9) |
| 10. Collaborazione occasionale (Ritenuta d'acconto) | (andare a D12f) |
| 12. (Nessuno di questi) NON STIMOLARE | (genera D11bis=2) |
| 27. Lavoro accessorio | (andare a D12bb) |

Se D11=15 o 21 o 22 o 25 o 26

D12aa. Lei riceve direttive da un diretto superiore, ovvero lavora alle dipendenze?

1. Sì (se D11=21 o 22 o 25 o 26 genera D11bis=23) (se D11=15 andare a D12ab)
2. No (se D11=21 o 22 o 25 o 26 genera D11bis=24) (se D11=15 andare a D12ac)

Se D11=15 e D12aa=1

D12ab. Il suo contratto di lavoro è... (Leggere - Ruotare items da 1 a 14)

1. Lavoro a tempo indeterminato (genera D11bis=1)
2. Lavoro a tempo determinato (escluso CFL, apprendistato, inserimento) (genera D11bis=2)
4. Apprendistato (andare a D12da)
5. Lavoro interinale o a somministrazione (genera D11bis=6)
6. Lavoro intermittente o a chiamata (andare a d12b)
9. Collaborazioni coordinate e continuative (Co.Co.Co.) (genera D11bis=9)
10. Collaborazione occasionale (Ritenuta d'acconto) (andare a d12f)
14. Attività in proprio (Partita IVA) (genera D11bis=14)
17. (Nessuno di questi) NON STIMOLARE (genera D11bis=23)

Se D11=15 e D12aa=2

D12ac. Il suo contratto di lavoro è... (Leggere - Ruotare items da 9 a 14)

9. Collaborazioni coordinate e continuative (Co.Co.Co.) (genera D11bis=9)
10. Collaborazione occasionale (Ritenuta d'acconto) (andare a d12f)
11. Titolare d'attività / Imprenditore (genera D11bis=12)
12. Attività in proprio (Partita IVA) (genera D11bis=14)
17. (Nessuno di questi) NON STIMOLARE (genera D11bis=24)

Se D11=8 oppure D12a=8 oppure D12ab=8

D12b. Il suo contratto di lavoro riporta come dicitura contratto a intermittenza anche denominato contratto a chiamata?

1. Sì (genera D11bis=8)
2. No (Se D11=8 andare a D12c)
(Se D12a=8 oppure D12ab=8 genera D11bis=2)

Se D12b=2 e D11=8

D12c. Lei lavora "in maniera intermittente" o su chiamata ... (Leggere – Ruotare Items da 1 a 2)

1. senza alcun contratto (genera D11bis=23)
2. sempre sotto contratto (genera D11bis=2)

D12bb=1

D12j. Lei è stato pagato con dei "buoni lavoro"?

1. Sì (genera D11bis=23)
2. No (genera D11bis=23)

Se D12bb=2

D12aa2. Lei riceve direttive da un diretto superiore, ovvero lavora alle dipendenze?

1. Sì (genera D11bis=23)
2. No (genera D11bis=24)

Se D11=da 3 a 5 o da 17 a 20 oppure D12a=da 4 a 5 oppure D12ab=4 o 5

D12da. La fase formativa è stata conclusa?

1. Sì (Se D11=da 3 a 5 o da 17 a 20 andare a D12db)
2. No (Se D11=da 3 a 5 o da 17 a 20 genera D11bis=D11)
3. (Non c'è mai stata / non è mai iniziata) (Se D11=da 3 a 5 o da 17 a 20 genera D11bis=D11)

Se D12a=da 4 a 5 oppure D12ab=4 o 5 genera D11bis=D12a oppure D11bis=D12ab

Se D12da=1 e D11= da 3 a 5 o da 17 a 20

D12db. Il suo contratto è stato trasformato in un contratto a ...? (Leggere e Ruotare Items da 1 a 2)

1. Tempo indeterminato (genera D11bis=1)
2. Tempo determinato (genera D11bis=2)
3. (altre forme alle dipendenze) NON STIMOLARE (genera D11bis=23)
4. (Collaboratore/altre forme autonome) NON STIMOLARE (genera D11bis=24)
5. (Non so) NON STIMOLARE (genera D11bis=D11)

Se D11=10 o 16 oppure d12a=10 oppure D12ab=10 oppure D12ac=10

D12f. Le versano i contributi previdenziali per la pensione?

1. Sì (Se D11=10 oppure d12a=10 oppure D12ab=10 oppure D12ac=10 genera D11bis=9)
2. No (Se D11=10 oppure d12a=10 oppure D12ab=10 oppure D12ac=10 genera D11bis=10)

Se D11=16 genera D11bis=16

GENERARE la variabile D11bis sulla base della D11 e delle domande filtro D12 – D12f

D11bis. GENERATA

LAVORATORE DIPENDENTE

1. Lavoro a tempo indeterminato (andare a D14)
2. Lavoro a tempo determinato (escluso CFL, apprendistato, inserimento) (andare a D12e)
3. Contratto formazione lavoro (CFL) (andare a D12e)
4. Apprendistato (andare a D12e)
5. Contratto d'inserimento (andare a D12e)
6. Lavoro interinale o a somministrazione (andare a D12e)
8. Lavoro intermittente o a chiamata (andare a D12e)

LAVORATORE AUTONOMO

9. Collaborazioni coordinate e continuative (Co.Co.Co.) (andare a D12e)
10. Collaborazione occasionale (Ritenuta d'acconto) (andare a D12e)
12. Titolare d'attività / Imprenditore (andare a D29bis)
14. Attività in proprio (Partita IVA) (andare a D29)
16. Coadiuvante familiare (andare a D12)

OCCUPAZIONE FORMAZIONE

17. Alternanza scuola – lavoro (andare a D12)
18. Stage (andare a D12)
19. Pratica professionale (andare a D12)
20. Tirocinio (andare a D12)

ALTRO

23. Altro dipendente (andare a D12e)
24. Altro autonomo (andare a D12)

Se D11bis=da 2 a 7 o da 9 a 11 andare a D13

Se D11bis=8 andare a D12m

Se D11bis=23 andare a D12

Se D11bis=16 o 17 o 18 o 19 o 20 o 23 o 24

D12. Il Suo impiego attuale è retribuito?

1. Sì
2. No

(Se D11bis=17 o 18 o 19 o 20 o 24 andare a D13)

(Se D11bis=17 o 18 o 19 o 20 o 24 andare a D13)

Se D11bis=16 andare a D29bis

Se D11bis=23 e D12e=2 o 3 andare a D12h

Se D11bis=23 e D12e=1 andare a D13

Se D11bis=8

D12m. Le viene pagata l'indennità di disponibilità?

1. Sì
2. No

(andare a D13)

(andare a D13)

Se D11bis=(da 2 a 11) o (da 17 a 20) o 23 o 24

D13. Qual è la durata complessiva del Suo contratto di lavoro?

1. 1 giorno
2. Da 2 a 3 giorni
3. Da 4 a 7 giorni
4. Da 8 a 15 giorni
5. Da 16 a 29 giorni
6. 1 mese
7. Da 1 mese + 1 giorno a 3 mesi
8. Da 3 mesi + 1 giorno a 5 mesi
9. Da 5 mesi + 1 giorno a 6 mesi
10. Da 6 mesi + 1 giorno a 11 mesi
11. Da 11 mesi + 1 giorno a 1 anno
12. Da 1 anno + 1 giorno a 2 anni
13. Da 2 anni + 1 giorno a 3 anni
14. Da 3 anni + 1 giorno e oltre
15. Durata non specificata nei termini contrattuali
16. A tempo indeterminato

Se D11bis=(9 o 10 o 11) (andare a filtro D29)

Se D11bis=(da 1 a 8) o (da 17 a 20) o 23 o 24

D14. Lei ha un contratto part-time?

1. Sì
2. No
3. (Non sa) NON STIMOLARE

(Se D11bis=da 1 a 8 andare a D19)

Se D11bis=(da 17 a 20) (andare a filtro D25)

Se D11bis=23 o 24 (andare a D29)

Se D14=2 o 3 e D11bis=1 o 2 o 3 o 4 o 5 o 6 o 7 o 8

D15. Negli ultimi 12 mesi ha mai fatto richiesta di un contratto part-time presso l'attuale datore di lavoro senza che Le sia stato concesso?

1. Sì
2. No

(andare a D17)

Se D11bis=1 andare a D39

Se D11bis=2, 3, 4, 5, 7, 8 andare a filtro D25

Se D11bis=6 andare a D35

MODULO OCCUPATI
SOTTOMODULO LAVORO PART-TIME
(Se D14=1 e D11bis=da 1 a 8)

D19. Lei ha un contratto part-time ...? (Leggere - Ruotare Items da 1 a 2)

1. per sua scelta o convenienza
2. su richiesta del committente / datore di lavoro (andare a D22)

Se D19=1

D20. Qual è il motivo principale che l'ha portata a scegliere di lavorare part-time

1. Cura dei bambini
2. Assistenza di parenti anziani, malati
3. Altre attività lavorative
4. Volontariato
5. Tempo libero
6. Formazione e studio
7. Motivi di salute / lavoro troppo stancante
8. Cura della famiglia (diversi da bambini) e della casa
9. (Altro) NON STIMOLARE

Se D19=1

D21. La Sua scelta di lavorare part-time è ...? (Leggere - Ruotare Items da 1 a 2)

(Att!!! Nel caso in cui l'intervistato non sappia se la scelta è momentanea o definitiva, inserirlo come "scelta momentanea")

1. momentanea
2. definitiva

D22. Il Suo contratto part-time è di tipo ...? (Leggere - Ruotare Items <> 3,4)

1. orizzontale (lavora tutti i giorni ma con un orario ridotto)
2. verticale (lavora con orario pieno ma non tutti i giorni della settimana o tutti i mesi dell'anno)
3. di altra forma (misto)
4. (Non so) NON STIMOLARE
5. misto

MODULO OCCUPATI

SOTTOMODULO LAVORO AUTONOMO (Se D11bis=9 o 10 o 11 o 12 o o 14 o 16 o 23 o 24)

Se D11bis=12 o 16 andare a D29bis

Se D11bis=9 o 10 o 11 o o 14

D29. Lei è un lavoratore autonomo ... ? (Ruotare items)

1. per Sua scelta o convenienza
(andare a D29bis)
2. su richiesta del committente / datore di lavoro
(andare a D30)

Se D11bis=23 o 24

D29. La sua attuale condizione lavorativa ... (Ruotare items)

1. è stata lei a sceglierla? (andare a D30)
2. le è stata imposta? (andare a D30)

Se D29=1 e D11bis=9 o 10 o 11 o o 14 oppure D11bis=12 o 16

D29bis. Lei ha scelto di essere un lavoratore autonomo: (Leggere – Ruotare sottodomande)

- | | 1.Sì | 2.No | 3.Non sa |
|----------------------------------------------------------------------------|--------------------------|--------------------------|--------------------------|
| 1. Per valorizzare le sue capacità | <input type="checkbox"/> | <input type="checkbox"/> | <input type="checkbox"/> |
| 2. Per il diverso trattamento fiscale/previdenziale rispetto ai dipendenti | <input type="checkbox"/> | <input type="checkbox"/> | <input type="checkbox"/> |
| 3. Per avere maggiore indipendenza nella organizzazione del lavoro | <input type="checkbox"/> | <input type="checkbox"/> | <input type="checkbox"/> |

D11bis=12 o 16 andare a Istruzione prima di D39

Se D11bis=9 o 10 o 11 o o 14 o 23 o 24

D30. Lei lavora per ... (Leggere - Ruotare items)

1. Un'unica società / committente
2. Più società / committenti

Se D30=2: "Di seguito Le verranno chieste alcune caratteristiche del Suo lavoro: La preghiamo di far riferimento alla sua attività prevalente".

Se D11bis=9 o 10 o 11 o o 14 o 23 o 24

D31. Con riferimento alla Sua attività, Lei ...? (Leggere - Ruotare items)

- | | 1.Sì | 2.No |
|----------------------------------------------------------------------------------------------------------------|--------------------------|--------------------------|
| 1. deve garantire la presenza regolare presso la sede del Suo lavoro | <input type="checkbox"/> | <input type="checkbox"/> |
| 2. ha concordato un orario giornaliero di lavoro con il Suo datore di lavoro | <input type="checkbox"/> | <input type="checkbox"/> |
| 3. nello svolgimento del Suo lavoro utilizza mezzi o strumenti o strutture dell'azienda o del datore di lavoro | <input type="checkbox"/> | <input type="checkbox"/> |
| 4. svolge compiti ripetitivi | <input type="checkbox"/> | <input type="checkbox"/> |
| 5. esegue prestazioni analoghe ai colleghi dipendenti | <input type="checkbox"/> | <input type="checkbox"/> |
| 6. svolge da solo questa attività senza ricorso a lavoro altrui | <input type="checkbox"/> | <input type="checkbox"/> |

Se D11bis=9 o 10 o 11 o o 14 o 23 o 24

D32. Il contratto o commessa con l'attuale datore di lavoro (o con i suoi clienti) è già stato rinnovato almeno una volta?

1. Sì
2. No

Se D11bis=9 o 10 o 11 o 14 o 23 o 24

GENERA INDICE DI SUBORDINAZIONE sub:

D29=2 (+1), D30=1 (+1), D31_1=1 (+1), D31_2=1 (+1), D31_3=1 (+1), D32=1 (+1) calcolare subold e subnew con d31.6

Se D11bis=0 14 e sub=1 o 2 andare a Istruzione prima di D39

Se D11bis=(9 o 10 o 11 o 23 o 24) e (D13=16 oppure sub=1 o 2) andare a D39

Se D11bis=0 14 andare a Istruzione prima di D39

Se D11bis=(9 o 10 o 11 o 23 o 24) andare a D39

MODULO OCCUPATI
SOTTOMODULO LAVORO INTERINALE/Somministrazione
(Se D11bis=6)

Di seguito Le verranno chieste alcune caratteristiche del Suo lavoro: La preghiamo di fare riferimento all'ultima missione di lavoro interinale conclusa o all'attuale se è la prima missione.

D35. Quale è il motivo principale per cui ha scelto di svolgere lavoro interinale?

(Risposta Spontanea – Nel caso stimolare – Ruotare items da 1 a 4)

1. Impossibilità di trovare un posto fisso
2. E' una buona opportunità per trovare un lavoro stabile
3. Esigenze personali di flessibilità per motivi di studio
4. Esigenze personali di flessibilità per motivi familiari
5. Altro

D36. Quando ha accettato la missione interinale, Le è stata prospettata la possibilità di una futura assunzione diretta da parte dell'azienda utilizzatrice?

1. Sì
2. No

D37. L'attuale o l'ultima missione è una proroga di una missione precedente?

1. Sì
2. No

MODULO OCCUPATI
SOTTOMODULO MODI E TEMPI DEL LAVORO

(Se T9=1)

Se D11bis= da 1 a 11 o da 17 a 20 o 23 o 24

Se D11bis=12 o o 14 o 16 avvalorare in automatico D39=2

D39. L'azienda o l'organizzazione in cui lavora è pubblica o privata?

1. Pubblica (andare a D40bis e successivamente alla D43.2)
2. Privata
3. (Non sa) NON STIMOLARE

Se D11bis=12 o o 14 o 16 oppure D39=2 o 3

D39bis. Lavora per un'istituzione NON PROFIT?

1. Sì
2. No

Se D11bis=12 o o 14 o 16 oppure D39=2 o 3

D40. Quanti addetti, Lei compreso, lavorano nell'impresa dove svolge la Sua attività lavorativa o nella società presso cui lavora?

(Fare riferimento all'ambito in cui lavora e non all'intera organizzazione; es.: Stabilimento Mirafiori e non Fiat nel suo complesso)

N° addetti |__|__|__|__|__|__|__| (titolare + dipendenti + collaboratori) va [1, --] missing 999999

(controllo soft: Se D11bis= da 1 a 11 o da 17 a 20 o 23 → se D40=1: Lei è sicuro/a che nella sua impresa non ci siano altri dipendenti, collaboratori o titolari?

Sì → confermare D40=1

No → correggere / ridigitare)

Se D40>1

D40bis. Quante persone mediamente lavorano sotto la sua supervisione o responsabilità?

|_||_||_|| n. persone

Se D11bis=12 o o 14 o 16 oppure D39=2 o 3

D40b. L'azienda presso cui lavora, ha più di una sede?

1. Sì
2. No (Se D40<>999999 GENERA D40c da D40 e andare a prefiltro di D41)
(Se D40=999999 andare a D40c)

Se D40b=1 oppure (D40b=2 e D40=999999)

D40c.

(Se D40b=1 e D40<>999999) **Considerando tutte le sedi della sua azienda, può dirmi quanti addetti ci sono complessivamente?**

(Se D40=999999) **Può almeno dirmi se il numero degli addetti è compreso tra...** (Leggere)

1. 1-9
2. 10-14
3. 15-19
4. 20-49
5. 50-249
6. 250 e oltre

Se ((D11bis=12 o o 14 o 16 oppure D39=2 o 3) e D40=1) andare a Istruzione prima di D43.2

Se (D11bis=12 o 14 o 16 oppure D39=2 o 3) e (D40>1 o D40=999999)

D41. Nell'ultimo anno l'azienda o la società per cui lavora ... ?

(Fare riferimento alla propria unità o ambito lavorativo; se ha più datori di lavoro fare riferimento al lavoro principale)

	1.Sì	2.No	3.Non sa
1. ha licenziato personale o non rinnovato collaborazioni	<input type="checkbox"/>	<input type="checkbox"/>	<input type="checkbox"/>
2. ha assunto personale	<input type="checkbox"/>	<input type="checkbox"/>	<input type="checkbox"/>
3. (Se D41.2=1) ha assunto personale straniero	<input type="checkbox"/>	<input type="checkbox"/>	<input type="checkbox"/>
4. ha messo in cassa integrazione o mobilità	<input type="checkbox"/>	<input type="checkbox"/>	<input type="checkbox"/>
5. ha stipulato un contratto di solidarietà (un accordo collettivo per la riduzione dell'orario di lavoro in azienda a salvaguardia dei livelli occupazionali)	<input type="checkbox"/>	<input type="checkbox"/>	<input type="checkbox"/>

Se D11bis=(da 9 a 20 o 24) oppure ((D41.4<>1 e D41.5<>1 e D41.1<>1) e (D11bis=da 1 a 8 o 23) andare a Istruzione prima di D43.2

Se (D41.4=1 o D41.5=1 o D41.1=1) e (D11bis=da 1 a 8 o 23)

Se proviene dal "Modulo Non Occupati" cioè (**D70.2=1 and D70.3=2 and D70.5=2 and D70ter=1**) allora:

se D70.2=1 allora copiare D41bis=1 e D41bis1_mesi=D70.2 mesi

D41bis. Lei ha ricevuto, negli ultimi 12 mesi, o sta ricevendo una forma di integrazione o sostegno al reddito, come Cassa Integrazione Guadagni ordinaria o in deroga, Cassa Integrazione Guadagni straordinaria o in deroga?

(Se sì, Per quanti mesi?)

1: Sì, la percepisco attualmente

2: Sì, ma non la percepisco più

3: No, non l'ho mai percepita

Se T9=1

D43.2 Si è dovuto trasferire per motivi di lavoro?

1.Sì **2.No**

Se D43.2=2 andare a D42

Se D43.2=1 **D44. Da quale provincia?** _____

Se T9=1

D42. Nel complesso qual è il Suo livello di soddisfazione riguardo a ... ?

(Leggere tutte le sottodomande e gli items tranne quelli tra parentesi – Ruotare sottodomande)

	Alto	Medio- alto	Medio- basso	Basso	(Non sa)	(Non applica- bile)
1. clima lavorativo (rapporto con colleghi e superiori)	<input type="checkbox"/>	<input type="checkbox"/>	<input type="checkbox"/>	<input type="checkbox"/>	<input type="checkbox"/>	<input type="checkbox"/>
2. orario lavorativo (turni, gestione straordinari, ferie)	<input type="checkbox"/>	<input type="checkbox"/>	<input type="checkbox"/>	<input type="checkbox"/>	<input type="checkbox"/>	<input type="checkbox"/>
3. carico lavorativo giornaliero, in termini di pratiche, prodotti o clienti	<input type="checkbox"/>	<input type="checkbox"/>	<input type="checkbox"/>	<input type="checkbox"/>	<input type="checkbox"/>	<input type="checkbox"/>
4. compiti e mansioni che svolge	<input type="checkbox"/>	<input type="checkbox"/>	<input type="checkbox"/>	<input type="checkbox"/>	<input type="checkbox"/>	<input type="checkbox"/>
5. tutela dal rischio di avere incidenti o infortuni sul lavoro (Legge n.81/2008 ex Legge 626)	<input type="checkbox"/>	<input type="checkbox"/>	<input type="checkbox"/>	<input type="checkbox"/>	<input type="checkbox"/>	<input type="checkbox"/>
6. prospettive di lavoro / carriera	<input type="checkbox"/>	<input type="checkbox"/>	<input type="checkbox"/>	<input type="checkbox"/>	<input type="checkbox"/>	<input type="checkbox"/>
7. trattamento economico (guadagni o retribuzioni)	<input type="checkbox"/>	<input type="checkbox"/>	<input type="checkbox"/>	<input type="checkbox"/>	<input type="checkbox"/>	<input type="checkbox"/>
8. sviluppo competenze e acquisizione professionalità	<input type="checkbox"/>	<input type="checkbox"/>	<input type="checkbox"/>	<input type="checkbox"/>	<input type="checkbox"/>	<input type="checkbox"/>
9. stabilità dell'occupazione	<input type="checkbox"/>	<input type="checkbox"/>	<input type="checkbox"/>	<input type="checkbox"/>	<input type="checkbox"/>	<input type="checkbox"/>
10. equilibrio raggiunto tra impegni lavorativi e sfera personale	<input type="checkbox"/>	<input type="checkbox"/>	<input type="checkbox"/>	<input type="checkbox"/>	<input type="checkbox"/>	<input type="checkbox"/>

	Alto	Medio-alto	Medio-basso	Basso	(Non sa)	(Non applicabile)
D42bis. Nel complesso, qual è il suo livello di soddisfazione riguardo la sua condizione lavorativa?	<input type="checkbox"/>	<input type="checkbox"/>	<input type="checkbox"/>	<input type="checkbox"/>	<input type="checkbox"/>	<input type="checkbox"/>

Se D11bis=12 o o 14 o 16 o 24 andare a D44a1

Se D11bis=da 17 a 20 andare a D44c

Se D11bis=da 1 a 11 o 23 e D40c<=2 andare a D43.4

Se D11bis=da 1 a 11 o 23

D43.3 (Solo se D40c>2 o D40c=missing) Esiste una rappresentanza sindacale (RSU, RSA) nella sede in cui Lei lavora?

1. Si 2.No 3.Non sa

Se D11bis=da 1 a 11 o 23

D43.4 Svolge un'attività lavorativa secondaria (retribuita)?

1. Si 2. No

Se D43.4=2 e D11bis=23 andare a D44a1

Se D43.4=2 e D11bis=da 1 a 11 andare a D44c

Se D43.4=1

D43bis. Che tipo di contratto ha (con riferimento all'attività secondaria)? (Leggere - Ruotare)

1. Informale (senza contratto)
2. Autonomo/Collaboratore
3. Dipendente

Se D11bis=da 1 a 11 andare a D44c

Se D11bis=12 o o 14 o 16 o 23 o 24

D44a1. Lei versa contributi per la pensione? Se sì, a quale gestore?

1. Sì, a Casse professionali
2. Sì, all'Inps
3. Sì, entrambe
4. No

D44c. Quanti anni di contributi per la pensione ha già versato (compresi quelli eventualmente riscattati)?

N. anni |__|__|

(controllo soft: Se D7-D44c<15: In base all'età di D7 anni che ha dichiarato ad inizio intervista Lei dovrebbe aver iniziato a versare contributi per la pensione prima dei 15 anni di età. Conferma?

Panel: se (D45_2015<>missing) COPIARE D45=D45_2015

Panel: Se D45_2015=missing. Se D45_2015<>missing andare a D46

D45. Quando ha iniziato a lavorare (cioè quando lavorare è diventata la Sua attività prevalente)?

(Indicare l'anno del primo impiego svolto nel corso della vita, se lo ricorda)

Anno |__|__|__|__|

(controllo soft: Se D7-(2018-D45)<15: In base all'età di D7 anni che ha dichiarato ad inizio intervista Lei dovrebbe aver iniziato a lavorare prima dei 15 anni di età. Conferma?

va [2018-D7+10, 2018] missing 9999

D46. Quando ha iniziato l'attuale attività lavorativa?

Anno |__|__|__|__|

(controllo soft: Se D7-(2018-D46)<15: In base all'età di D7 anni che ha dichiarato ad inizio intervista *Lei dovrebbe aver iniziato l'attuale attività lavorativa prima dei 15 anni di età. Conferma?*

(controllo soft: Se (D46<D45): Attenzione rilevatore! in base alla risposta fornita (ora o nella precedente intervista) *l'intervistato ha iniziato l'attuale attività lavorativa prima di aver iniziato a lavorare in modo prevalente. Verificare*

va [2018-D7+10, 2018] missing 9999

(Solo se Anno=2018) **Mese** |__|__|) va [1,12] missing 99

Se D46 Anno=2015

N.B. Far attenzione: dal 7 marzo 2015 il contratto a tempo indeterminato è diventato a tutele crescenti nel settore privato

Se d11bis=1

D46T. È stato assunto prima o dopo l'8 Marzo 2015 (compreso)?

1. Prima

2. Dopo

Se (V473_1 <> V460_1) ovvero (Anno inizio lavoro nella vita (D45) <> Anno attuale lavoro (D46))>1993

D48. Prima dell'attuale lavoro che contratto aveva?

LAVORATORE DIPENDENTE

1. Lavoro a tempo indeterminato
2. Lavoro a tempo determinato (escluso CFL, apprendistato, inserimento)
3. Contratto formazione lavoro (CFL)
4. Apprendistato
5. Contratto d'inserimento
6. Lavoro interinale o a somministrazione
7. Job sharing o lavoro ripartito
8. Lavoro intermittente o a chiamata

LAVORATORE AUTONOMO

9. Collaborazioni coordinate e continuative (Co.Co.Co.)
10. Collaborazione occasionale (Ritenuta d'acconto)
11. Lavoro a progetto
12. Titolare d'attività – Imprenditore
13. Associati in partecipazione
14. Attività in proprio (Partita IVA)
15. Socio di cooperativa o di società
16. Coadiuvante familiare

OCCUPAZIONE FORMAZIONE

17. Alternanza scuola – lavoro
18. Stage
19. Pratica professionale
20. Tirocinio
21. Accordi informali (Nessun contratto formalizzato)
22. (Non conosco o non ricordo la forma contrattuale)

Se D46>1993 (Anno attuale lavoro >1993)

D48bis. Per quanti mesi ha cercato un lavoro prima di trovare l'attuale impiego?

Mesi |__|__| (Attenzione intervistatore! Se più di 8 anni digitare 98)

va [0-96, 98] missing 99

Se T9=1

D51. Relativamente alla Sua attività principale, quante ore lavora abitualmente a settimana?

/__/_/_/ ore a settimana

va [1, 168] missing 999

Controllo soft se ore>112: "E' sicuro di lavorare abitualmente per più di 16 ore al giorno?" Si conferma No corregge

D52. Relativamente alla Sua attività principale, quante ore ha lavorato la scorsa settimana (da lunedì a domenica)?

/__/_/_/ ore a settimana

va [1, 168] missing 999

Controllo soft se ore>112: "E' sicuro di aver lavorato per più di 16 ore al giorno?" Si conferma No corregge

D52bis. Quante ore vorrebbe invece lavorare mediamente a settimana?

|_|_|_| ore a settimana

va [1, 168] missing 999

Controllo soft se ore>112: "E' sicuro di voler lavorare mediamente per più di 16 ore al giorno?" Si conferma No corregge

D52bis.2 Sarebbe disposto a lavorare di meno e a percepire una corrispondente riduzione dello stipendio?

1. Sì
2. No

D52ter. In caso di necessità familiari, Lei può prendere dei permessi o ridurre il suo impegno lavorativo?

3. Sì, prendo permessi
4. Sì, riduco o rimodulo il mio impegno lavorativo
5. No, non posso, non lo prevede il contratto o il tipo di lavoro
6. No, potrei, ma non è ben visto dal datore di lavoro, nessuno lo fa
7. No, non voglio

Se D11bis= 9 o 11 andare a D58bis

Se D11bis=0 14 o 16 andare a D59

Se D11bis=da 1 a 8 o da 17 a 20 o 23

D53. Lei fa ore di straordinario retribuito o non retribuito?

1. Sì, retribuito
2. Sì, non retribuito
3. Sì, con ore/giorni di riposo compensativi
4. No, non faccio ore di straordinario (andare a D55)

Se D53=1 o 2 o 3

D54. Perché fa queste ore di straordinario? (Risposta Spontanea – Nel caso stimolare – Ruotare items 1-12)

1. (visualizza solo se D53=1) Per guadagnare di più
2. Non posso rifiutarmi
3. Per carichi di lavoro
4. Per carenza di personale
5. Per sostituire dei colleghi
6. Per far carriera
7. Perché è usuale fermarsi nell'azienda oltre l'orario regolare
8. Il contratto prevede un forfait di ore straordinarie
9. Per passione / mi piace il mio lavoro
10. (Altro) NON STIMOLARE
11. Per accumulare ore di permessi o giorni di riposo
12. Aggiornamento o formazione aziendale

Se D11bis=1 o 2 o 3 o 4 o 5 o 6 o o 8 o da 17 a 23

D56. Lavora durante la notte (tra le 22 e le 6 del mattino)? (Leggere)

1. Abitualmente
2. Saltuariamente
3. No

Se D11bis=1 o 2 o 3 o 4 o 5 o 6 o o 8 o da 17 a 23

D57. Lavora nei giorni festivi (sabato compreso)? (Leggere)

1. Abitualmente
2. Saltuariamente
3. No

Se D11bis=1 o 2 o 3 o 4 o 5 o 6 o o 8 o da 17 a 23

D57bis. Nello svolgimento del suo lavoro (/delle sue mansioni), Lei ritiene di correre dei rischi per la sua salute o incolumità?

1. Sì
2. No

Se D11bis=1 andare a D59

Se D11bis=da 2 a 11 o da 17 a 23

D58bis. Lei ha un lavoro stagionale?

1. Sì
2. No

Se T9=1

D59. Qual è il Suo luogo abituale di lavoro? (Leggere - Ruotare)

1. Nella sede dell'impresa o in uno studio o ufficio
2. A casa propria (andare a pre-filtri D1AA)
3. Spostandosi da un luogo all'altro (andare a pre-filtri D1AA)
4. A casa d'altri
5. In una delle sedi di una impresa diversa da quella per cui lavora

Se D11bis=da 12 a 24 andare a istruzione prima di D62

Se D11bis=1 a 11

D1AA L'azienda per cui lavora prevede contratti di telelavoro?

1. Sì
2. No (Se D11bis=1 o 2 o 3 o 4 o 5 o 6 o o 8 andare a D1BBB)
3. (Non so) (Se D11bis=1 o 2 o 3 o 4 o 5 o 6 o o 8 andare a D1BBB)

Se D11bis=9 o 10 o 11 andare a istruzione prima di D62

Se D1AA=1 e D11bis=1 o 2 o 3 o 4 o 5 o 6 o o 8

D1AAA. Lei ha un contratto di telelavoro?

1. Sì andare a istruzione prima di D62
2. No andare a D1BBB

Se T9=1

D63. Tra i seguenti metodi di ricerca di lavoro, potrebbe dirci quali ha utilizzato e quanto?

(0 non utilizzo, 1 modesto utilizzo – 10 utilizzo intenso) (Leggere - Ruotare le sottodomande)

D64. Quale canale Le ha dato l'attuale impiego?

(Solo una Risposta)

- | | | |
|-------------------------------------------------------------------------------------------------------------------------------------------------------------------------------|-----|--------------------------|
| 1. Centri per l'impiego o servizi pubblici in generale (anche on-line) | _ _ | <input type="checkbox"/> |
| 2. Agenzie di lavoro interinale | _ _ | <input type="checkbox"/> |
| 3. Società di ricerca e selezione del personale e Consulenti del lavoro (anche <i>on line</i>) | _ _ | <input type="checkbox"/> |
| 4. Scuole, Università e Istituti di formazione | _ _ | <input type="checkbox"/> |
| 5. Sindacati e organizzazioni datoriali | _ _ | <input type="checkbox"/> |
| 6. Lettura di offerte di lavoro sulla stampa (anche on-line) | _ _ | <input type="checkbox"/> |
| 7. Attraverso contatti all'interno dell'ambiente professionale lavorativo (colleghi, incontri di lavoro) | _ _ | <input type="checkbox"/> |
| 8. Amici, parenti, conoscenti | _ _ | <input type="checkbox"/> |
| 9. Auto candidature (invio cv, presentandosi all'impresa, in fiere) (anche <i>on line</i>) | _ _ | <input type="checkbox"/> |
| 10. Concorsi pubblici (partecipazione o domanda) | _ _ | <input type="checkbox"/> |
| 11. Iniziative legate all'avvio di una attività autonoma (ricerca di locali o terreni in affitto, avvio pratiche burocratiche, piani di fattibilità, ricerche di mercato ...) | _ _ | <input type="checkbox"/> |
| 12. Stage, tirocinio, pratica professionale o esperienze lavorative legate alla scuola o alla formazione | _ _ | <input type="checkbox"/> |

Le modalità della D64 si compongono con D63_x >0

Se D46_1(anno)<1991 e D11bis=12 o 14 o 16 andare a D65A

Se D46_1(anno)<1991 e D11bis=9 o 10 o 11 andare a D65B

Se D46_1(anno)<1991 e D11bis=1 o 2 o 3 o 4 o 5 o 6 o 8 o da 17 a 20 o 23 o 24 andare a D65C

Se (D46_1(anno)>1990 o D46_1=9999)

D64bis Nella sua ricerca di lavoro Lei ha utilizzato INTERNET?

1. Si
2. No

Education e skill mismatch

Se T9=1 e Istruz>3 altrimenti andare a modulo successivo

D43. Con riferimento alla Sua attuale attività lavorativa ... ?

Se Istruz>3 Medie inferiori

Sì

No

D43.1 Il Suo titolo di studio è necessario?

D43.1.a Quale livello di istruzione crede sia più adeguato per il Suo posto di lavoro? (risposta spontanea) |_|

1. Meno della scuola secondaria superiore
6. Diploma
2. Laurea triennale;
3. Laurea specialistica o vecchio ordinamento;
4. Master o altro certificato post-laurea
5. Dottorato

D43.1.b In che misura la Sua abilità lavorativa corrisponde con quella richiesta dal Suo attuale posto di lavoro? La mia abilità lavorativa è: (risposta spontanea) |_|

1. molto più alta
2. un po' più alta
3. più o meno la stessa
4. un po' inferiore
5. molto inferiore

MODULO OCCUPATI
SOTTOMODULO RETRIBUZIONI

(Se T9=1)

D65.

Se D11bis=12 o 14 o 16

A. Può indicarci il reddito lordo che ha percepito nel [annocorrente – 1] dalla Sua attività lavorativa principale?

Reddito annuo lordo nel **2017** |_|_|_|_|_|,00€ ridigitare |_|_|_|_|_|,00€ (non indica)
(se si è verificata una perdita, per cui l'importo è negativo, riportare il valore numerico e contrassegnare il seguente campo)

D65A_neg Valori negativi

Non proseguire se 1 <> 2

Se D11bis=12 o 14 o 16 e D65.A_1=missing andare a D67

Se D11bis=14 e sub<3 e D65.A_1<>missing andare a D67d

Se D11bis=14 e sub>=3 e D65.A_1<>missing andare a D67a

Se D11bis=12 o 16 e D65.A_1<>missing andare a D67d

Se D11bis=9 o 10 o 11

B. Può indicarci l'ultimo reddito lordo mensile percepito dalla Sua attività lavorativa complessiva?

Ultimo reddito mensile lordo |_|_|_|_|_|,00€ ridigitare |_|_|_|_|_|,00€ (non indica)

Non proseguire se 1 <> 2

Se D11bis=9 o 10 o 11 e D65.B_1=missing andare a D66

Se D11bis=9 o 10 o 11 e D65.B_1<>missing e sub<3 andare a D67d

Se D11bis=9 o 10 o 11 e D65.B_1<>missing e sub>=3 andare a D67a

Se D11bis=1 o 2 o 3 o 4 o 5 o 6 o 8 o da 17 a 20 o 23 o 24

C. Può indicarci il reddito netto che percepisce mensilmente dalla Sua attività lavorativa principale?

ATT! Per gli OVER 50 chiedere il reddito al netto del bonus fiscale

Reddito mensile |_|_|_|_|_|,00€ ridigitare |_|_|_|_|_|,00€ (non indica)

Non proseguire se 1 <> 2

Se (D11bis=da 1 a 8 o da 17 a 20 o 23 o 24) e D65.C_1=missing andare a D66

Se D11bis=da 17 a 20 e D65.C_1<>missing andare a D67d

Se ((D11bis=23 o 24 e sub<3)) e D65.C_1<>missing andare a D67d

Se (D11bis=da 1 a 8 oppure (D11bis=23 o 24 e sub>=3)) e D65.C_1<>missing andare a D67a

Se (D65B=missing e D11bis=9,10,11) o (D65C=missing e D11bis=da 1 a 8 o da 17 a 20 o 23 o 24)

D66. Può dirmi, almeno, a quale cifra si avvicina di più il suo reddito (netto) mensile ? (Nel caso stimolare le fasce di reddito)

0. <400
1. 400<y< 800
2. 800 < y < 1000
3. 1000 < y < 1500
4. 1500 < y < 2000
5. 2000 < y < 3000
6. Oltre 3000
7. (Non indica) NON STIMOLARE

Se D11bis=da 1 a 8 oppure se (D11bis=9 o 10 o 11 o 23 o 24 e sub>=3) andare a D67a

Se D11bis=9 o 10 o 11 o 23 o 24 e sub<3 andare a D67d

Se D11bis=da 17 a 20 andare a D67d

Se D65A=missing e D11bis=12 o o 14 o 16

D67. Può dirmi, almeno, a quale cifra si avvicina di più il suo reddito lordo annuo?

(Nel caso stimolare le fasce di reddito)

1. < 3.000
2. 3000<y<7000
3. 7.000 < y < 10.000
4. 10.000 < y < 15.000
5. 15.000 < y < 20.000
6. 20.000 < y < 30.000
7. 30.000 < y < 40.000
8. 40.000 < y < 50.000
9. 50.000 < y < 75.000
10. Oltre 75.000
11. (Non indica) NON STIMOLARE
12. Reddito negativo (in perdita)

Se D11bis=12 o 16 andare a D67d

Se D11bis=0 14 e sub<3 e andare a D67d

Se D11bis=0 14 e sub>=3 e andare a D67a

Se D11bis=da 1 a 8 oppure se sub>=3

D67a. Riceve ulteriori mensilità oltre la 13esima (ad esempio la 14esima o la 15esima)?

1. Sì
2. No

Se D11bis=da 1 a 8 oppure se sub>=3

D67b. Ha ricevuto altri benefits che non rientrano nella retribuzione (telefono, auto, servizi di welfare aziendale ecc)?

1. Sì
2. No

Se D11bis=da 1 a 8 oppure se sub>=3 & D67b==1

D67b_1 Ha ricevuto sussidi, misure di sostegno o servizi sociali direttamente erogati e/o finanziati dal datore di lavoro ?

1. Asili nido e maternità
2. Spese sanitarie, assistenza a familiari non autosufficienti
3. Spesa corrente della famiglia, istruzione dei figli, conciliazione lavoro-famiglia
4. Piani pensionistici
5. Altro
6. No, nessuno

Se D11bis=da 1 a 8 oppure se sub>=3

D67c. Il suo inquadramento professionale prevede una forma variabile di retribuzione? (dividendi, premi di produttività, stock options, ecc.) la c.d. contrattazione di secondo livello.

1. Sì
2. No

Se D67c=1

D67d. Qual è l'ammontare annuo della parte variabile ?

Importo |__|__|__|__|__,00 € 99999 (Non indica) NON STIMOLARE

Se D67d<>99999

D67e Può dirmi quanto incide in percentuale sul suo reddito annuo ?

% |__|__| % 99999 (Non indica) NON STIMOLARE

SOTTOMODULO OVER 50 OCCUPATI

(D7>49 e T9=1)

D154bis. Lei percepisce già una ... ?

(Si tenga presente che non esiste più il divieto di cumulo dei redditi da lavoro e da pensione, pertanto è assolutamente lecito lavorare godendo della pensione)

	Si	No
1. Pensione da lavoro	<input type="checkbox"/>	<input type="checkbox"/>
2. Pensione sociale	<input type="checkbox"/>	<input type="checkbox"/>
3. Pensione di reversibilità	<input type="checkbox"/>	<input type="checkbox"/>
4. Pensione integrativa privata	<input type="checkbox"/>	<input type="checkbox"/>

(Se D154bis.1=2)

D151. A quanti anni prevede di andare in pensione (da lavoro)?

Età: |__|__| va [D7, 90] missing 99

(Se D154bis.1=1)

D151. A che età è andato in pensione (da lavoro)?

Età: |__|__| va [30, D7] missing 99

D155. Nell'ultimo anno Lei ha avvertito verso di sé ... ?

(Leggere le frasi una alla volta - Ruotare)

	1. Si	2. No
1. insofferenza da parte del datore di lavoro / dirigenza	<input type="checkbox"/>	<input type="checkbox"/>
2. apprezzamento per le Sue capacità lavorative	<input type="checkbox"/>	<input type="checkbox"/>
3. emarginazione e/o insofferenza da parte dei colleghi	<input type="checkbox"/>	<input type="checkbox"/>
4. difficoltà nello svolgere il proprio lavoro / nel tenersi aggiornato	<input type="checkbox"/>	<input type="checkbox"/>
5. stanchezza e usura fisica / lavorare iniziava a pesarmi	<input type="checkbox"/>	<input type="checkbox"/>

MODULO INATTIVI E IN CERCA DI OCCUPAZIONE

(T8 = 1 | T10 = 1)

Se T7 = 1 avvalorare in automatico D74=1 e andare a D70

Panel: se (D6bis_2015=1 o D6bis_2015=3) e (D6bis=2 o 4 o 5) GENERA D74=1

Se (D6bis=2 o 4 o 5) e D6bis_2015<>1

D74. Ha mai avuto una occupazione?

1. Si (andare a D70)
2. No

Se D74=2

D75. Qual è il motivo principale per cui Lei non lavora/non ha mai lavorato? (Risposta Spontanea, nel caso stimolare – Ruotare items 1-13)

1. Non ci sono opportunità di lavoro (sono scoraggiato/a)
2. Per impedimenti familiari (cura di parenti o persone non autosufficienti)
3. Per prendermi cura dei figli
4. Attualmente non ho necessità di lavorare - E' un periodo di pausa, tornerò a lavorare tra qualche tempo
5. Motivi di salute (propria)
6. Il mio coniuge / convivente non voleva che lavorassi
7. Non ho le professionalità richieste (istruzione e formazione inadeguate)
8. Per un periodo di istruzione o formazione
9. (Altro motivo) NON STIMOLARE
10. Servizi di cura per bambini assenti, inadeguati o costosi
11. Benestante, non ho necessità di lavorare
12. La mia famiglia di origine non voleva che lavorassi
13. Per rispettare la tradizione (usi e costumi) del mio paese di origine

Se D74=1

D70. Negli ultimi 12 mesi ...?

(Per le frazioni di mese approssimare per difetto se inferiore o uguale a 15gg e per eccesso se superiore a 15gg.)

	1.Si	2.No
D70.1 ... E' stato occupato?	<input type="checkbox"/>	<input type="checkbox"/>

Se D70.1=2 andare a D70.2

1a. (Se D70.1=1) **Per quanti mesi?** |_|_| mesi

*va [1, 12] missing 99, "oltre 12 mesi" 88

Se D74=1 e D6bis<>3

Negli ultimi 12 mesi ...? Per le frazioni di mese approssimare per difetto se inferiore o uguale a 15gg e per eccesso se superiore a 15gg.)

	1. Si	2. No
D70.2 ...E' stato in cassa integrazione guadagni (s'intende cassa integrazione ordinaria, straordinaria o in deroga)?	<input type="checkbox"/>	<input type="checkbox"/>

Se D70.2=2 andare a D70.3

2a. (Se D70.2=1) **Per quanti mesi, fino a oggi?** |_|_| mesi

*va [1, 12] missing 99, "oltre 12 mesi" 88

	1. Si	2. No
D70.3 Ha percepito un trattamento di disoccupazione tipo ASPI, mini ASPI, NASPI, assegno Dis-coll, assegno di ricollocazione o indennità di mobilità/mobilità in deroga?	<input type="checkbox"/>	<input type="checkbox"/>

Se D70.3=2 andare a D70ter

3a. (Se D70.3=1) **Per quanti mesi, fino a oggi?** |_|_| mesi

*va [1,12] missing 99 "oltre 12 mesi" 88

Se D70.2=1 o D70.3=1

	1. Si	2. No
D70ter. Lei attualmente percepisce ancora qualche forma di sostegno al reddito?	<input type="checkbox"/>	<input type="checkbox"/>

ATT! Se D70.2=1 e D70.3=2 e D70ter=1 tornare a modulo occupati (D9) - - - > leggere wording introduttivo del modulo occupati per i cassaintegrati. Ridefinire le variabili T9 = 1

Se D70ter=1

D70quater. A quanto ammonta tale sussidio?

|_|_|_|_|,00 va [1, 1700] Missing 9999

Se D70quater > 1700: "E sicuro che la cifra sia D70quater?" (ci sono casi limitati nei quali il massimale del sussidio è molto elevato)

Se D74=2 andare a D71

Se D74=1

D76. Per quale motivo Lei ha perso o lasciato l'ultimo impiego?

(Risposta unica – Nel caso stimolare – Ruotare items da 1 a 19)

1. Per avere maggior tempo per sé
2. Per prendermi cura dei figli
3. Per studiare
4. Mi sono sposato/a e non c'è necessità di un altro reddito
5. La ditta ha chiuso
6. Per prendermi cura dei parenti o di persone non autosufficienti
7. Motivi di salute
8. Mi hanno licenziato
9. Mi sono trasferito
10. E' terminato un contratto
11. L'azienda si è trasferita
12. Mancanza di soddisfazione nel lavoro
13. Era un lavoro stagionale \ temporaneo
14. Motivi personali (non vuole fornire ulteriori spiegazioni)
15. Condizioni di lavoro insoddisfacenti (salario troppo basso, carico di lavoro eccessivo, problemi con colleghi e/o superiori) / ho cambiato lavoro
16. Sono andata/o in pensione
18. La ditta ha sospeso temporaneamente l'attività produttiva
19. Ho interrotto/chiuso la mia attività in proprio
17. (Altro motivo) NON STIMOLARE

Se D74=1

D81. Con riferimento all'ultimo lavoro svolto, che contratto aveva?

ELENCO CONTRATTI – VEDI D11 e D12-D12f per generare una variabile analoga a D11bis

Se D74=1

D81prof. Con riferimento all'ultimo lavoro svolto, quale era la sua professione?

ELENCO PROFESSIONI – VEDI D9

Se D74=1

D81ter. Quando ha concluso l'ultima attività lavorativa?

Anno |__|__|__|__| Mese |__|__|

(Controllo soft: Se D81ter (Anno) = 2017 e D81ter (Mese) > Mese_intervista e D70.1 = 2: Lei ha dichiarato di non essere stato occupato negli ultimi 12 mesi. Conferma di aver concluso l'ultima attività lavorativa nel D81ter?

Si → torna a D70.1

No → ridigita anno

(Filtro soft: età-(2018-D81ter(Anno)) < 15 Vista l'età che mi ha dichiarato ad inizio intervista, Lei è sicuro/a di avere concluso la sua attività lavorativa nel "D81ter"? ... ovvero di aver iniziato a lavorare prima dei 15 anni di età?)

va [2018 - D7 + 10, 2018] missing 9999

Se D81=da 12 a 16 andare a istruzione prima di D81bis

Se D74=1

D81quater. L'azienda o l'organizzazione in cui ha lavorato era pubblica o privata?

1. Pubblica andare a D71
2. Privata
3. (Non sa) NON STIMOLARE (trattare come privati)
4. Non profit

Se D81quater = 2 o 3 o 4

D81bis. Quanti addetti, Lei compreso, aveva l'azienda presso cui lavorava?

(Fare riferimento all'azienda con cui aveva il rapporto di lavoro)

N° addetti |__|__|__|__|__| (titolare + dipendenti + collaboratori) va [1, --] missing 999999

Se T8=1 oppure T10=1

D71. Lei sarebbe immediatamente (entro due settimane) disponibile a lavorare? (Se sì, leggere grassetto)

1. **Sì, per qualunque tipo di lavoro**
2. **Sì, ma solo per un impiego soddisfacente** (congruo per salario, coerente con le Sue capacità)
3. No

(Se D71=1 o 2) **D72. Supponendo di lavorare 5 giorni a settimana, quante ore sarebbe disponibile a lavorare al giorno?**

(Se D71=3) **D72. Se la sua disponibilità cambiasse, quante ore sarebbe disponibile a lavorare al giorno?**

1. [] numero di ore > 0
2. (0 ore, indisponibile) VISUALIZZARE SOLO SE D71=3
(Se D74=1 andare a D77)
(Se D74=2 e T8 = 1 andare a D79)
(Se D74=2 e (T2 = 1 o T10 = 1) andare a D78)

D73. Considerando il numero di ore dichiarato, qual è il reddito minimo netto al mese che sarebbe disposto ad accettare?

Reddito mensile |__|__|__|__|,00 € ridigitare |__|__|__|__|,00 (non indica) □

(Filtro hard: Non proseguire se D73.1 <> D73.2)

Se D72<>8

D73bis. Per accettare un lavoro, sarebbe disponibile a trasferirsi? (Se sì) fino a dove?

1. Sì, solo all'interno della mia provincia di residenza attuale
2. Sì, solo all'interno della mia regione di residenza attuale
3. Sì, anche in un'altra regione rispetto a quella di residenza attuale, ma comunque in Italia
4. Sì, anche all'estero
5. No, in nessun caso

Se D74=2 e T8=1 andare a D79

Se D74=2 e (T2=1 o T10=1) andare a D78

Panel: se D74=1 e D77_2015<>missing e D45_2015=missing COPIARE D77=D77_2015
se D74=1 e D77_2015=missing e D45_2015<>missing COPIARE D77=D45_2015

Se D74=1

D77. Quando ha iniziato a lavorare (cioè quando lavorare è diventata la Sua attività prevalente)?
(Indicare l'anno del primo impiego svolto nel corso della vita)

Anno |_|_|_|_|_|

(Filtro soft: D77-D7(Anno)<15 Vista l'età che mi ha dichiarato ad inizio intervista. Lei è sicuro/a di avere iniziato a lavorare prima dei 15 anni di età?

[2018-D7+10, 2018] missing 9999

T2=1 o T7=1 o T10=1

D78. Lei cerca comunque un lavoro?

1. Sì
2. No (andare a MOD ANAGRAFICO)

D78=1 o D6bis=2

D79. Da quanti mesi sta cercando ininterrottamente lavoro?

Mesi |_|_|_| (Attenzione intervistatore! Se più di 8 anni digitare 98)

va [0-96, 98] missing 99

D78=1 o D6bis=2

D82. Nella ricerca di un impiego, quali sono le principali difficoltà che riscontra?

	1. Sì	2. No
1. I lavori disponibili richiedono una formazione inferiore alla Sua	<input type="checkbox"/>	<input type="checkbox"/>
2. I lavori disponibili richiedono una formazione superiore alla Sua	<input type="checkbox"/>	<input type="checkbox"/>
3. La distanza dai luoghi dove c'è il lavoro / necessità di trasferirsi	<input type="checkbox"/>	<input type="checkbox"/>
4. Mancanza d'esperienza lavorativa precedente	<input type="checkbox"/>	<input type="checkbox"/>
5. E' stato penalizzato dall'età	<input type="checkbox"/>	<input type="checkbox"/>
6. E' stato penalizzato dall'essere una donna / un uomo	<input type="checkbox"/>	<input type="checkbox"/>
7. Offerta economica non soddisfacente	<input type="checkbox"/>	<input type="checkbox"/>
8. Offerte contrattuali non soddisfacenti (durate brevi, senza contratto)	<input type="checkbox"/>	<input type="checkbox"/>
9. Mancanza di offerte di lavoro con orari flessibili o ridotti (part-time)	<input type="checkbox"/>	<input type="checkbox"/>
10. Servizi di informazione e orientamento carenti	<input type="checkbox"/>	<input type="checkbox"/>
11. Caratteristiche culturali, usanze o abbigliamento non tradizionale, tratti somatici particolari	<input type="checkbox"/>	<input type="checkbox"/>
12. Ostacoli burocratici (permesso di soggiorno, possesso di titoli o documenti in ordine)	<input type="checkbox"/>	<input type="checkbox"/>

D78=1 o T8=1

D83. Lei ha ricevuto offerte di lavoro negli ultimi 30 giorni?

1. Sì
2. No (andare a D85)

Se D83=1

D83bis. Pensa di accettare l'offerta ricevuta?

1. Sì (andare a D85)
2. No (andare a D85)
3. (Non sa) NON STIMOLARE (andare a D85)

Se D83bis=2

D84. Per quale motivo pensa di rifiutare l'offerta di lavoro? (Risposta Spontanea, nel caso stimolare)

(Ruotare items <>7)

1. Livello di inquadramento proposto inferiore alle (diverso dalle) mie aspettative
2. Forma contrattuale non adeguata alle mie richieste
3. Retribuzione offerta inferiore alle mie richieste
4. Orario di lavoro eccessivo rispetto alle mie disponibilità
5. Sarebbe stato necessario trasferirmi
6. Era un'offerta di lavoro irregolare/lavoro in nero
7. (Altro)
8. Tipologia di lavoro proposto diverso dalle mie aspettative

Le Domande D85, D86 sono da somministrare attraverso un'unica schermata video

Se D78=1 o T8=1

Tra i seguenti metodi di ricerca di lavoro potrebbe dirci quali ha utilizzato e quanto?

(Strutturare wording D85-D86 "per riga") (Leggere e ruotare le risposte una per una tranne testo tra parentesi)

	D85 Utilizzo e intensità	D86 Quale ha utilizzato negli ultimi 30 gg.
	(0 non utilizzo, 1 modesto utilizzo – 10 utilizzo intenso)	(una risposta - se ne ha utilizzati più di uno far riferimento al più recente)
		<u>99 - Non ha compiuto attività di ricerca negli ultimi 30 gg</u>
1. Centri per l'impiego o servizi pubblici in genere (anche <i>on line</i>)	_ _	<input type="checkbox"/>
2. Agenzie di lavoro interinale	_ _	<input type="checkbox"/>
3. Società di ricerca e selezione del personale e Consulenti del lavoro (anche <i>on line</i>)	_ _	<input type="checkbox"/>
4. Scuole, Università e Istituti di formazione	_ _	<input type="checkbox"/>
5. Sindacati e organizzazioni datoriali	_ _	<input type="checkbox"/>
6. Lettura di offerte di lavoro sulla stampa (anche <i>on line</i>)	_ _	<input type="checkbox"/>
7. Contatti all'interno dell'ambiente professionale e lavorativo (colleghi, incontri di lavoro)	_ _	<input type="checkbox"/>
8. Amici, parenti, conoscenti	_ _	<input type="checkbox"/>
9. Auto candidature (invio <i>cv</i> , presentandosi all'impresa, in fiere) (anche <i>on line</i>)	_ _	<input type="checkbox"/>
10. Concorsi pubblici (partecipazione o domanda)	_ _	<input type="checkbox"/>
11. Iniziative legate all'avvio di una attività autonoma (ricerca di locali o terreni in affitto, avvio pratiche burocratiche, piani di fattibilità, ricerche di mercato ...)	_ _	<input type="checkbox"/>
12. Stage, tirocinio, pratica professionale o esperienze lavorative legate alla scuola o alla formazione	_ _	<input type="checkbox"/>

Se D86=99

D87. Quanti mesi fa ha fatto l'ultimo tentativo di ricerca di lavoro?

1. 1 mese fa
2. 2 mesi fa
3. 3 mesi fa
4. 4 mesi fa
5. 5 mesi fa
6. 6 mesi fa
7. Fra 7 e 12 mesi fa
8. Oltre 12 mesi fa

Tecnologia (solo se occupati)

D1 Nel corso degli ultimi due anni sono state introdotte innovazioni tecnologiche rilevanti nel luogo dove lavora? [Per innovazione tecnologica si intende l'introduzione di nuovi prodotti e servizi, nonché di nuovi metodi per produrli, distribuirli e usarli, come, ad esempio, l'introduzione di dispositivi elettronico/digitali quali tablet o smartphone intervenuti a sostituire dispositivi analogici e/o fisici precedentemente utilizzati per svolgere attività nell'organizzazione dove lei lavora)

1. Si
2. No → vai alla sezione successiva

(se D1=1)

D2 Queste innovazioni hanno riguardato principalmente le modalità di svolgimento delle attività lavorative o i prodotti/servizi erogati dall'organizzazione per cui lavora?

1. hanno riguardato principalmente le modalità di svolgimento delle attività lavorative
2. hanno riguardato principalmente i prodotti/servizi erogati dall'azienda
3. hanno riguardato sia le modalità di svolgimento delle attività lavorative sia i prodotti/servizi erogati dall'azienda

(se D1=1)

D3 L'introduzione di innovazioni tecnologiche ha modificato la quantità e/o la qualità delle mansioni da lei svolte?

1. ha modificato solo la quantità delle mansioni
2. ha modificato solo la qualità delle mansioni
3. ha modificato sia la quantità che la qualità delle mansioni svolte

(se D1=1)

D4 L'introduzione di innovazioni tecnologiche ha reso più semplice lo svolgimento delle mansioni che già svolgeva in precedenza?

1. Si
2. No

(se D1=1)

D5 L'introduzione di innovazioni tecnologiche ha reso più semplice per lei valutare la correttezza dei principali compiti che le sono stati affidati?

1. Si
2. No

(se D1=1)

D6 L'introduzione di innovazioni tecnologiche ha modificato i suoi ritmi di lavoro, sia in termini di intensità che di discontinuità? [leggere le risposte – possibile risposta multipla]

1. Sì, li ha resi più intensi
2. Sì, li ha resi meno intensi
3. Sì, li ha resi più discontinui
4. Sì, li ha resi meno discontinui
5. No, non li ha modificati

(se D1=1)

D7 L'introduzione di innovazioni tecnologiche ha modificato la sua possibilità di comunicare e condividere informazioni con i colleghi e/o il datore di lavoro?

1. Sì, ha favorito la possibilità di comunicare e condividere informazioni con i colleghi e/o il datore di lavoro
2. Sì, ha limitato la possibilità di comunicare e condividere informazioni con i colleghi e/o il datore di lavoro
3. No

(se D1=1)

D8 A seguito dell'introduzione delle nuove tecnologie, sono state svolte attività formative volte a istruire i lavoratori circa il funzionamento e le modalità di utilizzo delle nuove tecnologie?

1. Si
2. No → vai a D11
3. Non sa → vai a D11

(se D8=1)

D9 Queste attività formative sono state svolte all'interno o all'esterno dell'organizzazione dove lavora?

1. internamente all'organizzazione
2. all'esterno dell'organizzazione

(se D8=1)

D10 Queste attività formative hanno riguardato esclusivamente l'uso/la conoscenza delle nuove tecnologie introdotte o un più generale cambiamento nell'organizzazione dell'azienda per cui lavora? [leggere le risposte]

1. hanno riguardato esclusivamente l'uso/la conoscenza delle nuove tecnologie
2. hanno riguardato anche il cambiamento nell'organizzazione dell'azienda
3. hanno riguardato solo il cambiamento nell'organizzazione dell'azienda

(se D1=1)

D11 Nel corso degli ultimi due anni sono state introdotte innovazioni tecnologiche (robot, macchine automatizzate) esplicitamente finalizzate a svolgere mansioni che erano in precedenza svolte da esseri umani?

1. Sì
2. No → vai a D14
3. Non sa → vai a D14

(se D11=1)

D12 Saprebbe dire se l'introduzione di innovazioni tecnologiche esplicitamente finalizzate a svolgere mansioni che erano in precedenza svolte da esseri umani ha modificato i suoi ritmi di lavoro, sia in termini di intensità che di discontinuità? [leggere le risposte – possibile risposta multipla]

1. Sì, li ha resi più intensi
2. Sì, li ha resi meno intensi
3. Sì, li ha resi più discontinui
4. Sì, li ha resi meno discontinui
5. No, non li ha modificati

(se D11=1)

D13 Saprebbe dire se l'introduzione di innovazioni tecnologiche esplicitamente finalizzate a svolgere mansioni che erano in precedenza svolte da esseri umani ha modificato la sua capacità di comunicare e condividere informazioni con i colleghi e/o il datore di lavoro?

1. Sì, ha favorito la possibilità di comunicare e condividere informazioni con i colleghi e/o il datore di lavoro
2. Sì, ha limitato la possibilità di comunicare e condividere informazioni con i colleghi e/o il datore di lavoro
3. No

(Se D1=1)

D14 Nel corso degli ultimi due anni sono state introdotte innovazioni tecnologiche esplicitamente finalizzate a monitorare e/o valutare le attività lavorative dei dipendenti nel luogo dove lavora?

1. Sì
2. No → vai alla sezione successiva
3. Non sa → vai alla sezione successiva

(Se D14=1)

D15 Queste innovazioni hanno migliorato, peggiorato o sono state indifferenti rispetto al suo benessere lavorativo ?

1. Il mio benessere lavorativo è migliorato
2. Il mio benessere lavorativo è peggiorato
1. Il mio benessere lavorativo è rimasto uguale

D16 E' a conoscenza di casi in cui l'introduzione di innovazioni tecnologiche (robot, macchine automatizzate) esplicitamente finalizzate a svolgere mansioni che erano in precedenza svolte da esseri umani ha determinato il licenziamento di lavoratori?

1. Sì
2. No
3. Non sa

Competenze e formazione continua

Rivolto a TUTTI

D175. Negli ultimi 12 mesi ha partecipato a qualche corso di formazione o di aggiornamento professionale?

1. Sì, uno
2. Sì, più di uno
3. No

Intervistatore: *“Vorremmo chiederle di descriverci l'ultimo corso di formazione, aggiornamento professionale, seminario o convegno a cui ha partecipato”*

Se D175==1 o 2

D176. Di che tipo era?

(Att.! Intervistatore: indicare la TIPOLOGIA / le MODALITA' DI SVOLGIMENTO e NON l'argomento del corso)

(Risposta Spontanea – Nel caso stimolare – Ruotare items da 1 a 4)

1. Corso di formazione d'aula
2. Corso di formazione a distanza (FAD)
3. Seminari / conferenze / convegni / fiere
4. Attività di formazione tramite affiancamento sul lavoro
5. (Altra tipologia)

Se D175==1 o 2

D177. Di cosa trattava? (Risposta Spontanea - Nel caso stimolare - Ruotare items da 1 a 14 <>12)

1. Lingue straniere
2. Area amministrativa / contabile / finanza
3. Logistica / trasporti
4. Preparazione esami-concorsi
5. Sistemi informatici / applicazione di programmi informatici
6. Produzione (utilizzo macchinari, ecc.)
7. Qualità
8. Marketing / commercio / comunicazione / vendite / *customer care*
9. Sicurezza sul luogo di lavoro / igiene e protezione ambientale
10. Sanità / servizi sociali
11. Attività professionali
12. (Altro)
13. Scuola / didattica
14. Attività non strettamente inerenti all'ambito lavorativo

Se D175==1 o 2

D178. Nel complesso quale è stata la durata dell'attività di formazione?

1. Ore
2. Giorni
3. Mesi
4. Non so

D180 . I costi per finanziare questo corso/ attività formativa sono stati sostenuti:

1. Interamente o quasi a carico personale
2. In parte a carico personale
3. Interamente o quasi a carico dell'azienda
4. A carico dell'azienda con parziale copertura da parte di contributi esterni/pubblici
5. Interamente o quasi da contributi esterni/pubblici
6. Non so

Se D175==1 o 2 & D180>3

B181. Da chi sono stati erogati i contributi esterni per la formazione ?

1. Fondi paritetici interprofessionali
2. Regione, Provincia, Fondo sociale europeo, altro ente pubblico
3. Altro [specificare] _____

Se D180==1 o 2

D182. Nel complesso a quanto ammonta la spesa che ha sostenuto per finanziare la formazione professionale?

Euro _____

Se D175==1 o 2

DForm2. La formazione le è stata fatta durante l'orario di lavoro?

1. Sì
2. No

Se D176==1 o 2 o 4 e D6bis==1

D180LL. Con riferimento all'attuale attività lavorativa la partecipazione a corsi di formazione o fasi di aggiornamento:

	Si	No
1. le ha permesso un avanzamento di carriera	<input type="checkbox"/>	<input type="checkbox"/>
2. le ha consentito un miglioramento del livello retributivo	<input type="checkbox"/>	<input type="checkbox"/>
3. le ha consentito di innalzare il volume di attività	<input type="checkbox"/>	<input type="checkbox"/>
4. le ha permesso di accedere ad attività di cui prima non si occupava	<input type="checkbox"/>	<input type="checkbox"/>
5. le ha permesso di svolgere meglio o più facilmente il Suo lavoro	<input type="checkbox"/>	<input type="checkbox"/>
6. le ha dato la possibilità di trovare lavoro in un'altra azienda	<input type="checkbox"/>	<input type="checkbox"/>

Se D176=1 o 2 o 4

D180NN. Il suo datore di lavoro (leggere e ruotare da 1 a 3)

1. Ha promosso o suggerito l'attività formativa
2. Ha ostacolato o rinviato l'attività formativa
3. E' stato indifferente
4. (Al momento della partecipazione al corso non ero occupato)
5. (Non ho/non avevo datore di lavoro - "autonomi")

Se T9==1 – solo agli occupati

Se D11bis=(da 3 a 5) o (da 17 a 20)

D28_2 Nell'ambito del suo particolare tipo di contratto potrebbe dirmi se:

	1. Si	2. No
1. Lei partecipa/ ha partecipato ad attività di formazione esterna all'azienda?	<input type="checkbox"/>	<input type="checkbox"/>
2. Lei partecipa/ ha partecipato ad attività di formazione interne all'azienda?	<input type="checkbox"/>	<input type="checkbox"/>
3. Lei dopo 6 mesi era in grado di svolgere autonomamente le mansioni lavorative ordinarie?	<input type="checkbox"/>	<input type="checkbox"/>
4. Lei svolge spesso mansioni non attinenti e non professionalizzanti durante il suo lavoro?	<input type="checkbox"/>	<input type="checkbox"/>
5. Lei ritiene che il contenuto formativo del suo contratto sia erogato in maniera soddisfacente?	<input type="checkbox"/>	<input type="checkbox"/>

Se T9==1 – solo agli occupati

D184. Le leggerò una serie di attività inerenti alla sua occupazione prevalente

Per ognuna di queste attività, Le chiedo di indicarmi con quale frequenza svolge tali attività (Leggere le frasi una alla volta – Ruotare)

Classificazione (da non leggere)	Attività	Mai	Qualche volta	Spesso
NON-ROUTINARIE COGNITIVE	1. Interpretazione delle leggi			
	2. Insegnamento			
	3. Gestione del personale			
	4. Coordinamento ed organizzazione			
	5. Progettazione			
	6. Programmazione di applicazioni software			
	7. Compravendita, negoziazione, acquisizione			
	8. Analisi, ricerca			
	9. Divertimento, Intrattenimento			
ROUTINARIE COGNITIVE E MANUALI	10. Archiviazione, catalogazione			
	11. Scrittura, correzione testi o dati			
	12. Calcolo, contabilità			
	13. Programmazione macchine, supervisione macchine			
	14. Riparazione macchine, alimentazione dispositivi			
	15. Spedizione, imballaggio			
NON-ROUTINARIE MANUALI	16. Controllo veicoli			
	17. Pulizie			
	18. Attività di vigilanza, sorveglianza			
	19. Ristorazione			
	20. Attività di cura			
	21. Agricoltura e allevamento di bestiame			
	22. Attività di manutenzione edifici			
	23. Attività di costruzione			
	24. Preparazione cibi e bevande			
	25. Raccolta rifiuti			
26. Attività di estrazione/lavorazione di materie prime (attività mineraria)				

TUTTI

Panel: se D109_x_2015=1 (x=1 o 2 o 3 o 4) COPIARE D109_x=D109_x_2015

D109. Le leggerò ora alcune affermazioni riguardanti una serie di competenze e caratteristiche. Per ognuna di queste affermazioni, mi dica se si adatta a Lei oppure no. (Leggere le frasi una alla volta – Ruotare)

	SI	No
1_1 E' in grado di utilizzare programmi di calcolo (Excel) o di gestione di dati (Access)	<input type="checkbox"/>	<input type="checkbox"/>
2_1 E' in grado di sviluppare applicazioni tramite linguaggi di programmazione?	<input type="checkbox"/>	<input type="checkbox"/>
2_2. E' in grado di elaborare dati per produrre analisi e visualizzazioni?	<input type="checkbox"/>	<input type="checkbox"/>
Panel: se D109_3_2015<>1	<input type="checkbox"/>	<input type="checkbox"/>
3. E' in grado di leggere e comprendere una breve comunicazione in inglese	<input type="checkbox"/>	<input type="checkbox"/>
Panel: se D109_4_2015<>1	<input type="checkbox"/>	<input type="checkbox"/>
4. E' in grado di sostenere una conversazione telefonica in inglese	<input type="checkbox"/>	<input type="checkbox"/>
Se D7<21 oppure istruz<4 e D6bis<>1 andare a D43	<input type="checkbox"/>	<input type="checkbox"/>
Se D7<21 oppure istruz<4 e D6bis=1 andare a D109_6		
5. (Se D7>20 e istruz>3) E' iscritto/a ad un albo professionale	<input type="checkbox"/>	<input type="checkbox"/>
Se D6bis<>1 andare a D43	<input type="checkbox"/>	<input type="checkbox"/>
6. (Se D6bis=1) Porta avanti una attività o professione di famiglia	<input type="checkbox"/>	<input type="checkbox"/>

TUTTI

D110. Nell'ultimo anno ha mai consultato o scaricato dati pubblici in formato aperto (open data) visitando ad esempio, il sito dell'ISTAT o i siti web "SoldiPubblici" e "OpenCoesione"?

1. Sì
2. No

TUTTI

D111. Ha mai utilizzato dati pubblici in formato aperto (open data) per:

1. Informarsi su come vengono spesi i soldi pubblici o giudicare l'efficacia delle politiche delle amministrazioni pubbliche della sua città o regione? Sì/No
2. Partecipare attivamente al dibattito pubblico su come spendere meglio le risorse pubbliche (es. sul finanziamento di progetti, opere pubbliche o servizi)? Sì/No
3. Sviluppare applicazioni informatiche o nuovi servizi? Sì/No
4. Costruire analisi, elaborazioni o visualizzazioni di dati? Sì/No

TUTTI

D112. Ha mai partecipato ad attività di formazione per imparare a:

1. Utilizzare dati in formato aperto (open data), ad esempio: importare dati, elaborare dati in Excel, costruire grafici o visualizzazioni Sì/No
2. Utilizzare dati pubblici per valutare l'efficacia dei servizi dello Stato, del suo Comune o della sua Regione? Sì/No
3. Utilizzare dati pubblici per valutare come vengono spesi i soldi pubblici per la costruzione di opere o appalti pubblici? Sì/No
4. Pubblicare dati in formato aperto (open data), ad esempio: gestire piattaforme open data, creare metadati, scegliere tra le licenze aperte disponibili Sì/No
5. Utilizzare dati in formato aperto per sviluppare applicazioni informatiche o nuovi servizi? Sì/No

Redditi e condizioni di vita (TUTTI)

MODULO ANAGRAFICO(parte)

MODULO OVER 50

MODULO GENERICO

D96bis. Quanti dei componenti della sua famiglia, compreso Lei, che vivono nella stessa abitazione percepiscono un reddito da lavoro o da pensione?

N. di componenti |__|__| [va: 0-12] (Controllare che Nperceutori <=Ncomponenti)

(Se D96bis=0)

D96bis.1 Altri mezzi di sostentamento "altre entrate tipo rendite affitti"/ "sussidi/CIG"/ "utilizzo risparmi accumulati"

96. "altre entrate tipo rendite affitti"

97. "sussidi/CIG"

98. "utilizzo risparmi accumulati"

99. "ricevo aiuto/sostegno da altri familiari o amici"

D108. Considerando il reddito familiare complessivo (tutte le entrate, non solo quelle da lavoro) quanta parte è impiegata per ...?

A. pagare mutui e affitti mensilmente?

|__|__|__| % (non indica)

Se D108A>=70 leggere "Le rimane meno del 30% per tutte le altre spese"

1 confermare

2 correggere

va [0, 100] missing 999

B. nella spesa alimentare mensile (alimenti e bevande consumate a casa della famiglia)?

|__|__|__| % (non indica)

Se D108B>=70 leggere "Le rimane meno del 30% per tutte le altre spese"

1 confermare

2 correggere

va [0, 100] missing 999

(Controllo soft se somma D108A e D108B supera l'80% del reddito familiare per far presente all'intervistato che è improbabile che l'intero reddito familiare (tutte le entrate, non solo quelle da lavoro) sia quasi interamente dedicato a pagare mutui, affitti e per la spesa alimentare)

D108D. Tra le 5 fasce di reddito mensile che ora le elenco, in quale di queste collocherebbe la sua famiglia? (entrate complessive al netto delle tasse e trattenute) (Leggere le risposte tranne quelle tra parentesi)

1. Fino a 1000 Euro di reddito mensile

2. Tra 1001 e 1500 Euro di reddito mensile

6. Tra 1501 e 2000 Euro di reddito mensile

3. Tra 2001 e 3000 Euro di reddito mensile

4. Tra 3001 e 5000 Euro di reddito mensile

5. Oltre 5000 Euro di reddito mensile

(Non sa - Preferisce non rispondere) NON STIMOLARE

D108E. Quale spesa improvvisa sarebbe in grado di affrontare con risorse proprie, senza ricorrere a prestiti o all'aiuto di altri parenti/amici?

1. Meno di 300

2. Tra 300 e 800

3. Tra 800 e 2000

4. Oltre 2000

5. Nessuna spesa

D108F. Lei ha dovuto posticipare cure mediche (anche dentistiche) nell'ultimo anno per motivi economici?

1. Sì
2. No

D167.1 Lei e la sua famiglia vivete in una casa di proprietà o siete in affitto?

1. Proprietà
2. Affitto o subaffitto
3. Usufrutto
4. Titolo gratuito – comodato d'uso
5. Altro (specificare)

Se D167.1 ==2

D167.2 A quanto ammonta il canone mensile di locazione?

1. Meno di 300
2. 300-500
3. 500-700
4. 700-1000
5. 1000-1500
6. Oltre 1500

D168. Potrebbe esprimere il Suo giudizio sulla qualità ... ?

(Il giudizio espresso dall'intervistato/a deve riferirsi al Comune di domicilio, evidenziato in base al numero di telefono chiamato)

(Se non sa o non ne ha esperienza diretta o è indeciso, non registrare preferenze ma indicare Non sa)

Qualità dei servizi	Alta	Medio-alta	Medio-bassa	Bassa	Non sa
1. dei trasporti urbani – bus, tram, metropolitana, treno	<input type="checkbox"/>	<input type="checkbox"/>	<input type="checkbox"/>	<input type="checkbox"/>	<input type="checkbox"/>
2. della viabilità – strade, autostrade, tangenziali	<input type="checkbox"/>	<input type="checkbox"/>	<input type="checkbox"/>	<input type="checkbox"/>	<input type="checkbox"/>
3. della sanità di base – ASL, ospedali, medico di famiglia, ambulatori	<input type="checkbox"/>	<input type="checkbox"/>	<input type="checkbox"/>	<input type="checkbox"/>	<input type="checkbox"/>
4. della sanità d'emergenza – 118, pronto soccorso, guardia medica	<input type="checkbox"/>	<input type="checkbox"/>	<input type="checkbox"/>	<input type="checkbox"/>	<input type="checkbox"/>
5. degli uffici pubblici – sportello anagrafe, uffici comunali, provinciali, regionali, imposte	<input type="checkbox"/>	<input type="checkbox"/>	<input type="checkbox"/>	<input type="checkbox"/>	<input type="checkbox"/>
6. dell'istruzione (le scuole di ogni ordine e grado)	<input type="checkbox"/>	<input type="checkbox"/>	<input type="checkbox"/>	<input type="checkbox"/>	<input type="checkbox"/>

Condizioni di salute A TUTTI

D102pre. Come giudica, complessivamente, il suo stato di salute

1. Ottimo
2. Buono
3. Soddisfacente
4. Mediocre
5. Pessimo

D102. Lei ha una ...? (leggere)

- | | |
|----------------------------------------------------|-------------------------------------------------------------------------------------------|
| 1. ...riduzione di autonomia temporanea o parziale | Se D6bis<>1 andare a sezione successiva
Se D6bis=1 andare a istruzione prima di D11ter |
| 2. ...riduzione di autonomia continuativa | Se D6bis<>1 andare a D102bis
Se D6bis=1 andare a istruzione prima di D11ter |
| 3. Nessun problema particolare | (andare a sezione successiva) |
| 4. (Non risponde) NON STIMOLARE | (andare a sezione successiva) |

Help intervistatore:

Le persone con riduzione di autonomia continuativa sono coloro che hanno un problema di salute che dura da più di sei mesi (o che pensano possa durare per più di sei mesi), che crea difficoltà in modo continuativo nelle attività di tutti i giorni al punto da chiedere l'aiuto di altre persone. Le persone che hanno un problema di salute senza riduzione o con riduzione di autonomia temporanea o parziale sono coloro che non hanno difficoltà oppure hanno difficoltà in modo saltuario nelle attività di tutti i giorni.

Se (D102=1 o 2) e (D11bis =da 1 a 8 o da 17 a 20) andare a D11ter

Se (D102=1 o 2) e (D11bis =da 9 a 16 o 23 o 24) andare a istruzione prima di D105

Se (D102=1 o 2) e (D11bis =da 1 a 8 o da 17 a 20)

D11ter. Lei ha trovato l'attuale occupazione grazie alla Legge 68/99 (o precedente Legge 482/68 sulle assunzioni per le persone con disabilità)?

1. Sì
2. No

Andare a sezione successiva

Se D102=2 e D6bis<>1

D102bis. Lei è attualmente iscritto alle liste di collocamento obbligatorio per le persone con disabilità (ex legge 68 del 1999 sul collocamento mirato delle persone disabili)?

1. Sì
2. No (andare a istruzione prima di D105)

Se D102bis=1

D102ter. Lei si è iscritto per avere un'occupazione o per altri motivi?

1. Per avere un'occupazione / maggiori possibilità occupazionali
2. Per altri motivi (per avere la pensione, per assistenza, altri servizi)

Condizioni di salute OVER 50

D7>40

Over1 - Lei assume farmaci quotidianamente?

1. Si
2. No

D7>40 e Over1=1

Over2- per quale problema di salute?

	1. si	2. no
1. Malattie croniche , non invalidanti, quali: l'ipertensione (pressione alta), la tiroide, il colesterolo, asma, diabete, bronchiti, allergie.	<input type="checkbox"/>	<input type="checkbox"/>
2. Problemi articolari , parzialmente invalidanti, quali: problemi articolari, reumatismi, mal di testa, mal di schiena, osteoporosi	<input type="checkbox"/>	<input type="checkbox"/>
3. Gravi problemi di salute , invalidanti, quali: riabilitazione post operatoria, danni permanenti, patologie gravi	<input type="checkbox"/>	<input type="checkbox"/>
4. Altri malesseri , quali: problemi di sonno, ansia o depressione, bulimia o anoressia, obesità grave	<input type="checkbox"/>	<input type="checkbox"/>

Se OVER50 & d6bis=1

Over3_OCCUPATO Lei negli ultimi 12 mesi quanti giorni è stato assente, complessivamente, per malattia/ infortunio/degenza

Giorni di assenza/indisposizione |__|__|__| [va 0, 365] 999=missing

Se OVER50 & d6bis<>1

Over3_NONOCCUPATO – Lei negli ultimi 12 mesi quanti giorni, complessivamente, non è potuto uscire per malattia/ infortunio /degenza

Giorni di assenza/indisposizione |__|__|__| [va 0, 365] 999=missing

Se OVER50 con figli

Over4. Lei ha dei nipoti di cui si prende cura? Se si, con quale frequenza? (non leggere, non stimolare)

1. Si, quotidianamente
2. Si, alcuni giorni a settimana
3. Si, occasionalmente se serve
4. No, purtroppo abitano distanti
5. No, purtroppo non ce la faccio, sono troppo stanco
6. No, purtroppo i miei impegni non me lo permettono
7. No, non ho ancora nipoti
8. No, non ce n'è bisogno (nipoti grandi/non me l'hanno chiesto)

Conciliazione lavoro vita privata
MODULO ANAGRAFICO(parte)- SOTTO MODULO SULLA
CONCILIAZIONE LAVORO/FAMIGLIA(parte)
MODULO CURA DISABILI
MODULO DONNE

Età<65 se (coniugata o convivente) CON=1

D150bis. Mi può indicare con quale frequenza suo marito o il suo compagno svolge le seguenti attività?
 (Abitualmente, Qualche volta alla settimana, Raramente, Mai)

1. Cucinare
2. Pulire e riordinare la casa
3. Prendersi cura di parenti o amici, anziani o ammalati
4. Giocare con il bambino\i in casa e fuori
5. Cura del bambino\i (prepararlo, accudirlo, addormentarlo)
6. Portare e riprendere il bambino\i a scuola, sport o altre attività
7. Seguire il bambino\i nell'attività scolastica (compiti, colloqui professori)

D150. Ha mai ricevuto molestie, ricatti o richieste particolari in ambito lavorativo (non Le verranno chieste specifiche ulteriori)?

1. Sì
2. No

Se D7<65 OCCUPATI con figli di meno di 14 anni (chi ha più di un figlio considerare il più piccolo)
Vorremmo ora conoscere se e come riesce a conciliare la cura dei suoi figli con la sua attività lavorativa:

C124. (Al di fuori dell'orario scolastico) Ci sono altre persone, oltre lei e il suo partner, che si prendono cura del bambino/i? Se sì con quale frequenza?

(1. Quotidianamente 2. Qualche giorno a settimana, 3. Occasionalmente, 4 Mai)

- | | |
|---------------------------------------------------------|--------------------------|
| 1. i nonni | <input type="checkbox"/> |
| 2. altri familiari o amici (fratelli, zii cognati, ...) | <input type="checkbox"/> |
| 3. babysitter | <input type="checkbox"/> |
| 4. altri servizi a pagamento | <input type="checkbox"/> |
| 5. altro non a pagamento (parrocchie) | <input type="checkbox"/> |

C125. Lei ha mandato/sta mandando suo figlio all'asilo nido (tra 0-36 mesi)?

1. Sì
2. No

(Se C125=1)

C126. Era/E' un asilo pubblico o privato?

1. Pubblico
2. Privato
3. Privato convenzionato

TUTTI se D7 < 65 con figli di meno di 14 anni (chi ha più di un figlio considerare il più piccolo)

C131_n. Cosa renderebbe più semplice e possibile la conciliazione tra attività lavorativa e attività di cura dei figli?
 (Leggere – Ruotare – Una sola risposta, la prevalente)

1. Orario di lavoro flessibile
2. Orari di lavoro regolari
3. Lavoro con orario ridotto (part-time)
4. Minore distanza dal luogo di lavoro
5. Più posti disponibili negli asili nido/scuole materne pubbliche
6. Costi e rette scolastiche più accessibili
7. Altro
8. Asilo aziendale

C131. Dopo la nascita di Vostro figlio, Lei e il suo partner avete fatto ricorso ai congedi parentali

1. Sì
2. No (andare a C133)

C132. Chi ha preso prevalentemente i periodi di congedo parentali?

1. Solo io (fare C133)
2. Entrambi i genitori più o meno alla pari vai alla d149_tutti
3. Prevalentemente l'altro genitore (fare C133)

Se C131=2 C133. Perché Lei non ne ha usufruito?

Se C132=1 C133. Perché non ne ha usufruito l'altro genitore?

Se C132=3 C133. Perché Lei ne ha usufruito solo parzialmente, cioè ne ha usufruito prevalentemente l'altro genitore?

(Risposta multipla – Leggere e ruotare items)

1. Abbiamo concordato che ne usufruisse solo uno di noi
2. Non era previsto nel contratto (lavoro autonomo o in proprio)
3. Non lavorava
4. Non era conveniente economicamente
5. Perché intende usufruirne in futuro
6. Perché non era interessato
7. Perché nel suo ambiente di lavoro non li prende nessuno (non è ben vista come assenza)
8. Perché non eravamo a conoscenza di questa possibilità

D149_tutti. Lei intende avere un/a figlio/a nei prossimi 3 anni?

1. Sì
2. No

D148. Ritieni che la nascita di un/a figlio/a possa compromettere o rallentare (Se D6bis=1) la Sua carriera (Se D6bis<>1) le sue opportunità lavorative?

1. Sì
2. No

PERSONE con figli (Fare riferimento al figlio più piccolo)

D143_n. Nei due periodi immediatamente "precedente" (2 mesi prima) e "successivo" (3 mesi dopo) la nascita di suo figlio, Lei ...?

1. lavorava prima e lavorava dopo (andare a D144c)
2. lavorava prima ma non lavorava dopo (andare a D144a)
3. non lavorava prima ma lavorava dopo (andare a D145b)
4. non lavorava prima e non lavorava dopo (andare a D144b)

Se D143_n=2

D144a. Perché Lei "non lavorava dopo" la nascita di Suo/a figlio/a? (leggere e RUOTARE)

1. Per libera scelta personale e familiare, voleva stare con suo/sua figlio/a
2. Non era economicamente conveniente,
3. Aveva perso il lavoro (licenziata o non confermata)

Se D143_n=4

D144b. Lei "non lavorava" per Sua scelta (motivi familiari) oppure perché non riusciva a trovare lavoro?

1. Per scelta o motivi familiari
2. Perché non trovava lavoro

Se D143_n=1

D144c. Nel periodo di maternità obbligatorio (2 mesi prima e 3 mesi dopo la nascita) Lei?

1. Ha usufruito del congedo di maternità (con una parte o tutto lo stipendio)
2. Non era sotto contratto (era senza stipendio)
3. Ha rinunciato volontariamente al congedo di maternità

Se D144c=1

D144bis. Quanti mesi è stata assente continuativamente dal suo posto di lavoro (si consideri nel calcolo il periodo di maternità, eventuali ferie, malattia, congedi parentali ecc.)?

Se D143_n=1

D144ter. Al ritorno al lavoro, dopo il periodo di maternità, ha riscontrato qualcuno dei seguenti cambiamenti:

1. le attività di cui si occupava sono state affidate definitivamente ad un'altra persona;
2. aveva un incarico di responsabilità che non ha più;
3. le sono stati assegnati compiti ed attività di livello inferiore;
4. è stata spostata di sede/ufficio

Donne con figli occupate attualmente non in part-time o Donne con figli non occupate che hanno comunque lavorato in passato, entrambe con meno di 65 anni

D145b. Da quando è nato Suo/a figlio/a, ha mai fatto ricorso al part-time?

1. Sì
2. No

Cura Disabili

D102quater. Lei svolge attività di cura di parenti o conoscenti con una riduzione di autonomia continuativa?

1. Sì, regolarmente
2. Sì, occasionalmente
3. No

(Se D102quater=1)

D102quater1. La persona della quale si prende cura è un familiare/parente?

1. Sì
2. No

(Se D102quater1=1)

D102quater2. La persona della quale si prende cura è in possesso di una certificazione di handicap grave rilasciato dal servizio sanitario nazionale?

1. Sì
2. No
3. Non so

Se (D102quater2=1 o 3) e (D11bis =da 1 a 8)

D102quater3. Per prestare queste cure, Lei si avvale di permessi lavorativi (Legge 104 del 1992 - sull'assistenza, l'integrazione sociale e i diritti delle persone handicappate)?

1. Sì
2. No
3. Non so/non ricordo

D131_n. Che cosa renderebbe più semplice conciliare l'attività lavorativa con le attività di cura?

1. Orario di lavoro flessibile
2. Orari di lavoro regolari
3. La distanza dal luogo di lavoro
4. La disponibilità dei servizi di assistenza (per anziani/disabili)
5. Il minor costo dei servizi di cura
6. Altro

(Se D102quater1=1)

D132_n. Lei si avvale di servizi di cura o badanti per la cura di questa persona? (Se sì, Leggere le opzioni in grassetto)

1. Sì, servizi di cura privati non convenzionati
2. Sì, servizi di cura pubblici o privati convenzionati
3. Sì, badante regolare
4. No
5. No ma mi faccio aiutare informalmente da altre persone

Caratteristiche psicologiche, preferenze e propensione al rischio (PER TUTTI)

(SOLO SE OCCUPATI)

P1. Immagini di ricevere oggi in regalo una somma pari al suo reddito netto annuo. Sarebbe disposto a rinunciare a tale somma in cambio, dopo un anno, della medesima somma aumentata del ... ? E in cambio della medesima somma aumentata del ... ?

- D133a. 1%
 - 1. Sì => D134
 - 2. No=> D133b
- D133b. 5%
 - 1. Sì => D134
 - 2. No=> D133c
- D133c. 10%
 - 1. Sì => D134
 - 2. No=> D133d
- D133d. 50%
 - 1. Sì => D134
 - 2. No=> D133e
- D133e. 100%
 - 1. Sì => D134
 - 2. No=> D133f
- D133f. 300%
 - 1. Sì => D134
 - 2. No

(SOLO SE OCCUPATI)

P2 Immagini che le venga offerto un biglietto di una lotteria dove ha una possibilità su due di vincere una somma pari al suo reddito netto annuo. Sarebbe disposto a cedere il biglietto in cambio ... ? E sarebbe disposto a cedere lo stesso biglietto in cambio ... ?

- D134a. Del 5% del suo reddito netto annuo
 - 1. Sì => D135
 - 2. No=> D134b
- D134b. Del 10% del suo reddito netto annuo
 - 1. Sì => D135
 - 2. No=> D134c
- D134c. Del 25% del suo reddito netto annuo
 - 1. Sì => D135
 - 2. No=> D134d
- D134d. Del 50% del suo reddito netto annuo
 - 1. Sì => D135
 - 2. No=> D134e
- D134e. Del 75% del suo reddito netto annuo
 - 1. Sì => D135
 - 2. No

P4A. Si riconosce nelle seguenti affermazioni? Indichi la sua risposta su una scala da 1 a 7, dove 1 significa “non mi riconosco per niente” e 7 “mi riconosco perfettamente”.

	Non mi riconosco per niente					Mi riconosco perfettamente	
	1	2	3	4	5	6	7
a. Se qualcuno mi fa un favore, sono pronto a ricambiarlo							
b. Se subisco una grave ingiustizia, mi vendico alla prima occasione, indipendentemente da quanto mi costi farlo							

c. Se qualcuno mi mette in una posizione difficile, faccio lo stesso con lui/lei	1	2	3	4	5	6	7
d. Faccio il possibile per aiutare chi è stato gentile con me	1	2	3	4	5	6	7
e. Se qualcuno mi offende, lo offendo a mia volta	1	2	3	4	5	6	7
f. Sono disposto a sostenere costi in prima persona per aiutare chi mi ha aiutato in precedenza	1	2	3	4	5	6	7

P4B. (SOLO SE OCCUPATI) Si riconosce nelle seguenti affermazioni? Indichi la sua risposta su una scala da 1 a 7, dove 1 significa “non mi riconosco per niente” e 7 “mi riconosco perfettamente”.

	Non mi riconosco per niente					Mi riconosco perfettamente	
a. Ho paura di perdere il mio lavoro	1	2	3	4	5	6	7
b. Penso che, mio malgrado, potrei rimanere senza lavoro	1	2	3	4	5	6	7

P4C1. (SOLO SE OCCUPATI) Pensa che il suo lavoro cambierà nel prossimo futuro? In meglio o in peggio? Indichi la sua risposta su una scala da 1 a 7, dove 1 significa “cambierà in peggio” e 7 “cambierà in meglio”.

	Cambierà in peggio					Cambierà in meglio	
Penso che il mio lavoro cambierà nel prossimo futuro	1	2	3	4	5	6	7

P4C2. (SOLO SE OCCUPATI) Si riconosce nella seguente affermazione? Indichi la sua risposta su una scala da 1 a 7, dove 1 significa “non mi riconosco per niente” e 7 “mi riconosco perfettamente”.

	Non mi riconosco per niente					Mi riconosco perfettamente	
Mi sento insicuro sulle caratteristiche e le condizioni del mio lavoro in futuro	1	2	3	4	5	6	7

P4D. (SOLO SE OCCUPATI) Si riconosce nelle seguenti affermazioni? Indichi la sua risposta su una scala da 1 a 7, dove 1 significa “non mi riconosco per niente” e 7 “mi riconosco perfettamente”.

	Non mi riconosco per niente					Mi riconosco perfettamente	
a. Pur di non perdere il mio lavoro, sarei disposto ad accettare condizioni lavorative meno favorevoli	1	2	3	4	5	6	7
b. In futuro, pur di lavorare sarei disposto a guadagnare di meno	1	2	3	4	5	6	7

P4E. (SOLO SE OCCUPATI)

Lei quanto è sicuro delle sue abilità di mantenere il suo lavoro nei prossimi 12 mesi?

Indichi la sua risposta su una scala da 1 a 7, dove 1 significa "Per nulla sicuro" e 7 "Molto sicuro".

	Per nulla sicuro					Molto sicuro	
	1	2	3	4	5	6	7

P4F. (SOLO SE OCCUPATI)

Nel caso dovesse perdere il lavoro, come valuta la probabilità di trovare un altro lavoro nei successivi 6 mesi?

Indichi la sua risposta su una scala da 1 a 7, dove 1 significa "Poco probabile" e 7 "Molto probabile".

	Poco probabile					Molto probabile	
	1	2	3	4	5	6	7

(PER TUTTI) P5. Qui sono elencati alcuni tratti di personalità che possono o non possono applicarsi a lei. Si riconosce nelle seguenti affermazioni? Indichi la sua risposta su una scala da 1 a 7, dove 1 significa "non mi riconosco per niente" e 7 "mi riconosco perfettamente".

Io vedo me stesso come:

	Non mi riconosco per niente					Mi riconosco perfettamente	
	1	2	3	4	5	6	7
a. Estroverso - esuberante	1	2	3	4	5	6	7
b. Polemico - litigioso	1	2	3	4	5	6	7
c. Affidabile - autodisciplinato	1	2	3	4	5	6	7
d. Ansioso - che si agita facilmente	1	2	3	4	5	6	7
e. Aperto alle nuove esperienze – con molti interessi	1	2	3	4	5	6	7
f. Riservato – silenzioso	1	2	3	4	5	6	7
g. Comprensivo – affettuoso	1	2	3	4	5	6	7
h. Disorganizzato – distratto	1	2	3	4	5	6	7
i. Tranquillo – emotivamente stabile	1	2	3	4	5	6	7
j. Tradizionalista – abitudinario	1	2	3	4	5	6	7

P6 Conosce le crypto-valute?

1. Si
2. No

Se P6 =si

P7 Ha mai comprato crypto-valute?

1. Si
2. No

Se P7=si

P8 Quali crypto-valute ha comprato?

Es
Bitcoin
Ethereum
Monero
Ripple
Eos
Litecoin
Tronix
Altro

Se P7=si

P9 Quanto ha speso/investito in crypto-valute nell'ultimo anno?

Spesa |_|_|_|_|_|,00 €

Se P9 diverso da 0

P10 quanto ha guadagnato o perso dall'acquisto del Bitcoin o della crypto-valuta?

(chiarimento: se l'intervistato indica un guadagno di 100 e ha investito 1.000, ciò significa che attualmente possiede 1.100; allo stesso modo se l'intervistato dichiara una perdita di 100 e ha investito 1.000, ciò significa che possiede 900)

Guadagno + |_|_|_|_|_|,00 € oppure Perdita - |_|_|_|_|_|,00 €

Modulo GIG ECONOMY (A TUTTI) – NUOVO

Molti italiani stanno realizzando guadagni extra affittando una piccola stanza, progettando siti web, vendendo prodotti da loro stessi progettati a casa o persino guidando la propria auto. Questa economia “a domanda”, o cosiddetta “gig economy”, sta creando interessanti economie e scatenando l'innovazione. Ma sta anche sollevando domande difficili sulla protezione del posto di lavoro e su come sarà un buon lavoro in futuro.

Segmento 1 (Vendita prodotti on line)

**1. Pensando a come può guadagnare denaro...
Nell'ultimo anno, ha guadagnato denaro vendendo qualcosa online?**

- Sì
- No => andare al Segmento 2
- Non Risponde => andare al Segmento 2

Se 1 = si

2. Quale dei seguenti prodotti ha venduto online nell'ultimo anno?

- Beni usati o di seconda mano
- Beni realizzati da lei
- Una linea o una marca di beni di consumo (come trucco, abiti o prodotti per la salute / prodotti fitness)
- Qualche altra cosa (specificare)
- Nessuna risposta

Se 1 = si

3. Può indicarci il reddito netto che ha ricavato nel 2017 da questa attività di vendita?

Reddito netto |_|_|_|_|_|,00 € ridigitare |_|_|_|_|_|,00€ (non indica) □

Se 1 = si

4. In relazione al reddito che lei guadagna dalla vendita online, quale delle seguenti affermazioni lo descrive meglio?

- È essenziale per soddisfare le mie esigenze fondamentali
- È una componente importante del mio budget, ma non essenziale
- Mi fa comodo averlo, ma potrei vivere tranquillamente senza di esso
- Nessuna risposta

Segmento 2 (Labour Platform - Crowd Workers)

Ora ci riferiamo a chi trova lavoro o compiti utilizzando un sito web o un'applicazione mobile che collega direttamente con le persone che li richiedono. Queste piattaforme (per es. Uber, Foodora) richiedono che i lavoratori creino un profilo utente per trovare e accettare i compiti/ le assegnazioni, e ricevere il pagamento una volta che la prestazione è completata.

1. Nell'ultimo anno, ha guadagnato denaro accettando lavori attraverso questa tipologia di sito o app mobile, ad esempio portando con la macchina qualcuno da un luogo all'altro, consegnando pasti a domicilio, pulendo la casa di qualcuno o realizzando compiti (Hit) lavorative online?

- Sì
- No => andare al Segmento 3
- Non risponde => andare al Segmento 3

Se 1 = si

2. Quali tipi di lavori o attività ha eseguito nell'ultimo anno utilizzando questi servizi?

- Guidare per un'applicazione di spostamenti (come Uber o Lyft)
- Acquisti o consegna di articoli per la casa
- Portare pasti a domicilio
- Esecuzione di attività in linea (come il completamento delle indagini o l'inserimento di dati)
- Pulire la casa di qualcuno o fare la biancheria
- Qualche altra cosa (specificare)
- Nessuna risposta

Se 1 = si

3. Può indicarci il reddito netto che ha ricavato nel 2017 da questa attività lavorativa?

Reddito netto |_|_|_|_|_|,00 € ridigitare |_|_|_|_|_|,00€ (non indica)

Se 1 = si

4. In relazione al reddito che lei guadagna da questa attività lavorativa, quale delle seguenti affermazioni lo descrive meglio?

- È essenziale per soddisfare le mie esigenze fondamentali
- È una componente importante del mio budget, ma non essenziale
- Mi fa comodo averlo, ma potrei vivere tranquillamente senza di esso
- Nessuna risposta

Se 1 = si

5. Com'è inquadrato contrattualmente quando realizza questi servizi?

- Collaborazione coordinata e continuativa (Co.Co.Co.)
- Collaborazione occasionale (Ritenuta d'acconto)
- Titolare d'attività / Imprenditore
- Attività in proprio (Partita IVA)
- Franchising
- Lavoro accessorio
- Socio di cooperativa o società
- Coadiuvante familiare
- Accordi informali (Nessun contratto formalizzato)
- Non conosco o non ricordo la forma contrattuale

Segmento 3 (Capital Platform)

1. Nell'ultimo anno ha mai guadagnato denaro tramite l'affitto di una casa o di un appartamento mediante l'utilizzo di un sito on-line di home-sharing (condivisione casa), come ad esempio Airbnb o VRBO?

- Sì
- No => andare alla sezione successiva
- Non risponde => andare alla sezione successiva

Se 1 = si

2. Può indicarci il reddito netto che ha percepito nel 2017 da questa attività?

Reddito netto |_|_|_|_|_|,00 € ridigitare |_|_|_|_|_|,00€ (non indica)

Se 1 = si

3. In relazione al reddito che lei guadagna da questa attività, quale delle seguenti affermazioni lo descrive meglio?

- È essenziale per soddisfare le mie esigenze fondamentali
- È una componente importante del mio budget, ma non essenziale
- Mi fa comodo averlo, ma potrei vivere tranquillamente senza di esso
- Nessuna risposta

A TUTTI

Complessivamente, lei oggi si ritiene felice? si no

TUTTI D7<75

D190_2.

1. Fa attività sportiva abitualmente?
2. Fuma abitualmente?
3. Quanto pesa? Kg |_|_|
va [30, 200] missing 999
Intervistatore: "in caso di oltre i limiti mettere il limite".
4. Quanto è alto? Cm |_|_|_|
va [80, 220] missing 999
Intervistatore: "in caso di oltre i limiti mettere il limite".

INSERIRE DOMANDA SU CODICE FISCALE